KHO BildungsCampus

FORT- UND WEITERBILDUNGS-PROGRAMM 2026

Kompetenzen erweitern, Zukunft gestalten

Pflegeschule
ATA-Schule | OTA-Schule
Campus für Fachweiterbildungen

#hospitalmitherz

Kontakt

KHO Bildungscampus
Kiskerstraße 26
33615 Bielefeld

Sekretariat des KHO-Bildungscampus
Julia Gräfenstein | Leonie Rathert
Telefon: 0521 589-3701 | -3702
bildungscampus@kho.de

Impressum

Herausgeber
KHO gGmbH
Matthias Bitter
Kiskerstraße 26
33615 Bielefeld
Telefon: 0521 589-9001

www.kho.de

Liebe Pflegende, liebe Interessenten,

es ist mir eine besondere Freude, Ihnen die Broschüre des Bildungscampus der Katholischen Hospitalvereinigung Ostwestfalen (KHO) präsentieren zu dürfen. Fort- und Weiterbildung sind nicht nur ein Schlüssel für persönliche und berufliche Weiterentwicklung, sie sind vor allem unverzichtbar für den Erfolg und die Zukunftsfähigkeit einer jeden Institution – und das gilt ganz besonders im Gesundheitswesen.

In einer Zeit, in der sich die medizinische und pflegerische Landschaft stetig verändert, sind kontinuierliches Lernen und die Erweiterung des eigenen Wissens unerlässlich. Der KHO-Bildungscampus bietet Ihnen genau diese Chance: eine fundierte, praxisorientierte und zukunftsorientierte Weiterbildung, die Sie sowohl fachlich als auch persönlich weiterbringt.

Unser Angebot umfasst ein breites Spektrum an Themen, die in der Praxis einen echten Mehrwert bieten. Von medizinischen Fachbereichen bis hin zu Management- und Kommunikationsthemen – wir bieten Ihnen eine Vielzahl an Fortbildungsmaßnahmen, die auf die Bedürfnisse und Anforderungen der modernen Gesundheitsversorgung abgestimmt sind. Dabei legen wir besonderen Wert auf eine praxisnahe Wissensvermittlung, die Sie nicht nur theoretisch, sondern auch praktisch auf Ihre beruflichen Herausforderungen vorbereitet.

Was unseren Bildungscampus auszeichnet, ist neben der hohen Qualität der angebotenen Fort- und Weiterbildungen vor allem die Atmosphäre. Hier begegnen sich Menschen mit Leidenschaft für den Gesundheitssektor – in einer familiären, wertschätzenden Umgebung. Unser Ziel ist es, dass Sie sich bei uns nicht nur als Teilnehmerrin oder Teilnehmer, sondern auch als Teil einer größeren Gemeinschaft fühlen. Eine Gemeinschaft, die gemeinsam wächst, lernt und die Zukunft des Gesundheitswesens aktiv mitgestaltet.

Das Fort- und Weiterbildungsprogramm unseres Bildungscampus wurde von qualifizierten Expertinnen und Experten entwickelt, die Ihnen nicht nur Wissen vermitteln und Sie bei der Erweiterung Ihrer Kompetenzen unterstützen, sondern Sie auch dazu anregen, über den Tellerrand hinauszublicken. Wir verstehen uns als Partner auf Ihrem Bildungsweg und unser Anspruch ist es, Sie dabei zu unterstützen, die Herausforderungen des Gesundheitswesens mit neuem, fundiertem Wissen und praktischen Fähigkeiten zu meistern.

Nutzen Sie die Gelegenheit, sich fachlich weiterzuentwickeln, neue Perspektiven zu gewinnen und Ihr persönliches Potenzial zu entfalten. Wir freuen uns darauf, Sie auf diesem spannenden Weg begleiten zu dürfen.

Mit herzlichen Grüßen

Matthias Bitter
Geschäftsführer der Katholischen
Hospitalvereinigung Ostwestfalen

Inhaltsverzeichnis

Infos und Anmeldung ... 8

Fort- und Weiterbildungen

Palliative Care ... 10
Weiterbildung Palliative Care ... 10
Assistierter Suizid und Suizidprävention ... 11
Märchen und innere Reisen in der Palliativbegleitung ... 11
Klangschalen in der (palliativen) Pflege ... 12
Leben, Sterben, Weitergehen – Trauerprozesse verstehen und begleiten ... 12
Die Ethische Fallbesprechung ... 13
Am Ende zählt der Mensch – Sterbebegleitung im modernen Pflegealltag ... 14
Palliative Care Day ... 15

Intensiv- und Anästhesiepflege ... 16
Fachweiterbildung Intensivpflege und Pflege in der Anästhesie ... 16
Start auf der Intensivstation oder im Anästhesiebereich – Bettplatzcheck und Materialeinführung ... 17
Bauchpositionierung und Gesichtspflege ... 18

Notfallkompetenz stärken ... 19
Reanimation Erwachsene BLS (Basic Life Support) ... 19

Kompetenzorientierte Zukunft in der Endoskopie ... 20
Weiterbildung für Endoskopiepflege- und -Assistenzpersonal ... 20
Refresher: Sedierung und Notfallmanagement in der Endoskopie ... 21

Stark im Miteinander und mit sich selbst – Kommunikation und Selbstfürsorge ... 22
Duftpause statt Dauerstress – Aromapflege für mehr Balance im Berufsalltag ... 22
Humorvoll arbeiten und leben ... 23
Umgang mit sexueller Belästigung am Arbeitsplatz ... 24
Coolout versus Burnout: Resilienz und Selbstmanagement für Pflegepersonen ... 25
(M)eine kleine Auszeit ... 26
Deeskalation und Eigenschutz im Gesundheitswesen ... 27

Stärke zeigen – Grenzen schaffen im Beruf ... 28
Nachhaltigkeit im Gesundheitswesen ... 29
Respekt – geht immer! ... 30

Interkulturelle Kompetenz stärken ... 31
Interkulturelle Kompetenz und gelingende Zusammenarbeit im multikulturellen Team ... 31

Pflegekompetenz für den Berufsalltag stärken ... 32
Zwischen Wissen und Wirken – Wie Versorgung durch Struktur geprägt wird ... 32
Maskenbeatmung und Sauerstofftherapie verstehen – Patientinnen und Patienten optimal versorgen ... 33
Medikamentenmanagement ... 33
Vorbehaltsaufgaben in der Pflege ... 34
Pflegen mit Würde – Gegen Gewalt in der Pflege ... 35
Pflegefachtag 2026 – Kompetenz in Praxis und Versorgung ... 36
Pflegekammer kompakt: Aktuelle Entwicklungen für die Praxis ... 37
Erleben Sie Hypnose neu – praxisnah, wissenschaftlich fundiert und direkt anwendbar! ... 38
Inhalation gezielt einsetzen: Geräte verstehen, Patientinnen und Patienten optimal versorgen ... 39
Vom Ritual zur Professionalität – Pflegerituale im Kontext der Pflegeentwicklung ... 40
Diabetes mellitus verstehen und sicher versorgen – Grundlagen, Akutmanagement und moderne Therapien ... 41
Insulintherapie sicher begleiten – Praxisnahe Einführung in moderne Geräte und Methoden ... 42
Kommunikation und Patientenschulung bei Menschen mit Diabetes – Kompetent begleiten, motivieren und stärken ... 43

Neurologische Pflege im Fokus ... 44
Interdisziplinäre Schlaganfallversorgung – von der Akutphase bis zur Rehabilitation ... 44

Ganzheitliche Versorgungskompetenz in Stoma-, Wund- und Inkontinenzmanagement ... 45
Wundexperte ICW® ... 45
Kontinenz fördern – Kompetent handeln bei Urininkontinenz ... 47

Aromapflege ... 48
Aromapflege Basisschulung – Kompetent pflegen mit der Kraft ätherischer Öle ... 48

Start im Krankenhaus ... 49
Neustart Krankenhaus – mit Kompetenz und Rückenwind ... 49
Pflegeassistenz im Krankenhaus – Kompetent von Anfang an ... 50

Praxisanleitung ... 51
Refresher Pflege (3-Tages-Fortbildung) ... 51

Fortbildungen für Medizinische Technologinnen und Technologen ... 52
Praxisanleitung-Refresher für MT ... 52

Fortbildungen für Hebammen und geburtshilflich tätige Ärzte und Ärztinnen ... 53
Neujahrsempfang der Hebammen am Bildungscampus – Gemeinsam ins neue Jahr starten ... 53
Schüssler-Salze und ihr Einsatz in Schwangerschaft, unter der Geburt und im Wochenbett ... 54
Akupunktur – Refresher (2-Tages-Fortbildung) ... 55
Taping (2-Tages-Fortbildung) ... 55
ABC der Notfälle mit Dr. Wolf Lütje ... 56
Wissenschaft trifft Praxis: Handlungssicherheit durch Leitlinienkompetenz mit Dr. Wolf Lütje ... 56
Basisschulung zum Thema »Babyfreundliche Geburtsklinik« (2-Tages-Fortbildung) ... 57
Praxisanleitung Hebammen – Refresher ... 58
Schwangerschaftserkrankungen – Seminar für Hebammen und Frauenärztinnen und -ärzte mit Prof. Dr. Sven Hildebrandt ... 59
Die moderne Geburtshilfe im Spannungsfeld zwischen Risikoprävention und -disposition ... 60

Weiter- und Fortbildungen für Führungskräfte ... 61
Weiterbildung Mittleres Management ... 61
Grundlagen des Prozessmanagements im Krankenhaus ... 61
Female Leadership ... 62
Vom Mitarbeitenden zur Führungskraft ... 62
Prävention und Intervention: Sicher (re-)agieren bei sexueller Belästigung ... 63
Humorvoll arbeiten und führen ... 63
Arbeitszeit smart regeln: AVR Caritas im Überblick ... 64
Von der Berechnung zur Strategie: Stellenplanung und PPR im Fokus ... 64
Arbeitszeit neu denken – Innovative Modelle für Führungskräfte in der Pflege ... 65
Fair. Gesund. Erfolgreich. – Inklusive Gesundheitsförderung ... 66
Prioritäten setzen und Arbeitsorganisation optimieren – Zeit- und Selbstmanagement für Leitungskräfte ... 67

Handlungssicherheit in der Notfallpflege ... 68
Fachweiterbildung Notfallpflege ... 68
Vom Schreiben zum Verstehen – EKG souverän anwenden ... 69
Basiskurs: Manchester-Triage ... 70

Pflegekompetenz in der Onkologie ... 71
Fachweiterbildung Pflege in der Onkologie ... 71

Fortbildungen für ATA und OTA ... 72
Next Level Schockraummanagement für ATA und OTA ... 72
Smart Handling – Praxisworkshop für moderne Anästhesiesysteme ... 73
Move & Care: Kinästhetische Lagerung im OP ... 74
Interprofessionelle Kommunikation in herausfordernden Situationen ... 75
Praxisanleitung ATA/OTA – Refresher (3-tägige Fortbildung) ... 76

Geriatrie im Fokus ... 77
Weiterbildung: ZERCUR Geriatrie®-Pflegeassistenz ... 77
ZERCUR Geriatrie®-Basislehrgang ... 78
Menschen mit Demenz im klinischen Pflegealltag ... 79
Demenz-Balance-Modell – Demenzielle Verluste selbst erleben ... 80
Trauma verstehen – Begleiten im Alter zwischen Erinnerung, Demenz und Heilung ... 81
Basiskurs respectare® – Zeit für Nähe, Raum für Distanz (2-Tages-Fortbildung) ... 82
Aufbaumodule für OPS 8-550-Zusatzqualifikation –
Kompetente Pflege bei Stoffwechsel- und Hormonerkrankungen im Alter ... 83

Grundlagenkurse für digitales Arbeiten und wissenschaftliches Schreiben ... 84
Grundlagen Word ... 84

Fortbildungen für Lehrkompetenz und pädagogische Exzellenz ... 85
Future Classrooms – KI als Werkzeug für kreative Pädagogik ... 85
Lehrergesundheit – Belastungsfaktoren und Gegenmaßnahmen ... 86

Seminarleitungen ... 87

Anfahrt und Standorte des KHO-Bildungscampus ... 90

Allgemeine Geschäftsbedingungen (AGB) ... 93

Infos rund um die Teilnahme

Entdecken Sie mit unseren praxisnahen Fortbildungsangeboten neue Perspektiven für Ihre berufliche und persönliche Entwicklung. Unser Programm richtet sich an alle, die ihr Wissen erweitern, aktuelle Trends aufgreifen und neue Kompetenzen aufbauen möchten. Bei Fragen oder für persönliche Beratung steht Ihnen unser Sekretariat während der angegebenen Öffnungszeiten gerne zur Verfügung.

Bleiben Sie auf dem Laufenden:
Auf unserer Website finden Sie jederzeit die neuesten Infos zu unseren Fort- und Weiterbildungen.

Mit nur einem Klick erhalten Sie alle Details zu den Veranstaltungen – und dank unseres Online-Anmeldeformulars melden Sie sich schnell und unkompliziert an.

www.kho.de/kho/bildungscampus/bielefeld/weiterbildung_neu.php

Anmeldung und Informationen

Sind Sie an unseren Fort- und Weiterbildungsangeboten interessiert, erfolgt die Anmeldung bequem und vollständig digital direkt auf unserer Website:

www.kho.de/kho/bildungscampus/bielefeld/weiterbildung_neu.php

Öffnungszeiten unseres Sekretariates

Montag bis Donnerstag:
08:30 – 15:00 Uhr

Freitag:
08:30 – 14:00 Uhr

Kontakt unseres Sekretariates

Telefon:
0521 589-3701
0521 589-3702

E-Mail:
bildungscampus@kho.de

Registrierung® beruflich Pflegender

Sie können mit unseren Fort- und Weiterbildungen Fortbildungspunkte erwerben. Die Anzahl finden Sie auf der jeweiligen Seite.

Weiterbildung Palliative Care

Palliative Care bedeutet, Menschen in ihrer letzten Lebensphase ganzheitlich und würdevoll zu begleiten. Im Mittelpunkt steht die Stärkung der Lebensqualität durch die Berücksichtigung physischer, psychischer, sozialer und spiritueller Bedürfnisse. In dieser Weiterbildung erwerben Sie praxisnahes Wissen und die Haltung, um Betroffene und ihre Angehörigen empathisch und kompetent zu unterstützen. Werden Sie Teil einer Aufgabe, die tief berührt und einen wertvollen Beitrag zur professionellen Pflegepraxis leistet.

Die Inhalte dieser Weiterbildung basieren auf dem Curriculum »Palliative Care für Pflegende« der DGP/DHPV. Die Weiterbildung entspricht der Rahmenvereinbarung nach § 39a Abs. 1 Satz 4 SGB V über Art und Umfang sowie Sicherung der Qualität der stationären Hospizversorgung vom 13.03.1998 in der Fassung vom 18.11.2024 sowie dem Rahmenvertrag nach § 132d Abs. 1 Satz 1 SGB V zur Erbringung von Spezialisierter ambulanter Palliativversorgung (SAPV) vom 26.10.2022.

Allgemeine Informationen:
Unsere Weiterbildung in Palliative Care bietet Pflegefachpersonen aus den Bereichen der stationären und ambulanten Dienste, die in ihrer Arbeit schwerkranke und sterbende Menschen sowie deren Bezugspersonen begleiten, die Möglichkeit, ihre Kompetenzen gezielt zu erweitern und sich intensiv mit den Herausforderungen und Chancen dieser besonderen Lebensphase auseinanderzusetzen.

Im Fokus stehen dabei die Einführung in das Konzept der Palliativpflege sowie der fachlich kompetente Umgang mit Sterben, Tod und Trauer. Die Reflexion der eigenen Haltung stärkt die persönliche und professionelle Handlungssicherheit in herausfordernden Pflegesituationen.

Die Dauer der Weiterbildung beträgt 176 Stunden und schließt mit dem Zertifikat der Deutschen Gesellschaft für Palliativmedizin.

Weitere Informationen zur Weiterbildung:
www.kho.de/kho/bildungscampus/bielefeld/weiterbildungen/wb-palliative-care-grundkurs.php

ZIELGRUPPE:
- Examinierte Pflegefachfrauen und Pflegefachmänner
- Examinierte Gesundheits- und Krankenpflegerinnen und Gesundheits- und Krankenpfleger
- Examinierte Krankenschwestern und Krankenpfleger
- Examinierte Altenpflegerinnen und Altenpfleger

TERMINE:
19.01.2026 – 11.09.2026
- 19.01. – 23.01.2026 + 26.01.2026
- 16.03. – 20.03.2026 + 23.03.2026
- 22.06. – 26.06.2026
- 07.09. – 11.09.2026

Anmeldeschluss:
10.01.2026

Ort:
Bildungscampus

Teilnehmerzahl:
max. 20

Kursleitung:
Rommy Heidbrede

Fortbildungspunkte:
Für diese Weiterbildung erhalten Sie 20 Punkte bei der RbP.

Kosten: **2.100,– EUR**

Assistierter Suizid und Suizidprävention

In dieser Fortbildung geht es zum einen um die Definition des Assistierten Suizids, der Situation in Deutschland sowie in unseren Nachbarländern und zum anderen um die eigene Begegnung dieser Situation. Was wird unter Suizidprävention verstanden und wie könnte diese praktisch umgesetzt werden?

ZIELGRUPPE:
- Pflegepersonen und alle, die sich für die Thematik interessieren

TERMIN:
- **06.07.2026**
  09:00 – 12:30 Uhr

Anmeldeschluss:
08.06.2026

Ort:
Bildungscampus

Teilnehmerzahl:
max. 25

Seminarleitung:
Rommy Heidbrede

Fortbildungspunkte:
Für diese Fortbildung erhalten Sie 4 Punkte bei der RbP.

Kosten: **69,– EUR**

Märchen und innere Reisen in der Palliativbegleitung

»Es war einmal…« – drei Worte, die unmittelbar ein Tor in eine andere Welt öffnen, in der man sich geborgen fühlen darf. Drei Worte, die der Beginn für einfach alles sein können. In diesem Workshop entdecken Sie spielerisch, wie wertvoll Märchen und innere Reisen in der Palliativbegleitung sein können, wie die Bildsprache nicht nur als Katalysator für Gespräche dienen kann, sondern auch, wie Sie einen geschützten inneren Raum der Empathie, Zuwendung und des »So-Seins« erschaffen können.

ZIELGRUPPE:
- Pflegepersonen und alle, die sich für die Thematik interessieren

TERMIN:
- **05.03.2026**
  09:00 – 16:15 Uhr

Anmeldeschluss:
05.02.2026

Ort:
Bildungscampus

Teilnehmerzahl:
max. 10

Seminarleitung:
Marion Korsanke

Fortbildungspunkte:
Für diese Fortbildung erhalten Sie 8 Punkte bei der RbP.

Kosten: **199,– EUR**

Klangschalen in der (palliativen) Pflege

Im Pflege- und Therapiealltag bleibt oft nur wenig Zeit, um spürbare Entlastung zu schenken. Mit Klangschalen lässt sich bereits in wenigen Minuten ein wohltuender Raum der Ruhe und Entspannung eröffnen. Die obertonreichen Klänge helfen dabei, Schmerzen, Sorgen und Ängste für einen Moment loszulassen. Im Workshop stehen Klangschalen in Therapeutenqualität zur Verfügung, die anschließend auch erworben werden können.

ZIELGRUPPE:
- Pflegepersonen und alle, die sich für die Thematik interessieren

TERMIN:
- **06.03.2026**
  09:00 – 16:15 Uhr

Anmeldeschluss:
13.02.2026

Ort:
Bildungscampus

Teilnehmerzahl:
max. 8

Seminarleitung:
Marion Korsanke

Fortbildungspunkte:
Für diese Fortbildung erhalten Sie 8 Punkte bei der RbP.

Kosten: **199,– EUR**

Leben, Sterben, Weitergehen – Trauerprozesse verstehen und begleiten

In dieser Fortbildung setzen Sie sich intensiv mit dem Thema »Tode, die bleiben« auseinander und reflektieren eigene Erfahrungen mit Abschied, Tod und Trauer. Sie entdecken, wie persönliche Erlebnisse bewusst eingeordnet und für die professionelle Begleitung anderer genutzt werden können. Praxisnahe Impulse und geschützter Austausch stärken Ihre Sicherheit im Umgang mit sensiblen Situationen. So verbinden Sie Selbstfürsorge und Resilienz mit einer authentischen, empathischen und fachlich fundierten Begleitung.

ZIELGRUPPE:
- Pflegepersonen und alle, die sich für die Thematik interessieren

TERMIN:
- **29.09.2026**
  09:00 – 16:00 Uhr

Anmeldeschluss:
01.09.2026

Ort:
Bildungscampus

Teilnehmerzahl:
max. 15

Seminarleitung:
Schwester Birgit

Fortbildungspunkte:
Für diese Fortbildung erhalten Sie 8 Punkte bei der RbP.

Kosten: **229,– EUR**

Die Ethische Fallbesprechung

Unsere Fortbildung »Die Ethische Fallbesprechung« vermittelt Ihnen einen praxisnahen Umgang mit komplexen Entscheidungssituationen. In einer geschützten Atmosphäre üben Sie anhand realitätsnaher Fälle, verschiedene Perspektiven einzunehmen und gemeinsam tragfähige Lösungen zu entwickeln. Der respektvolle Austausch stärkt gegenseitiges Verständnis und Handlungssicherheit. So gewinnen Sie Klarheit für ethische Entscheidungen und fördern zugleich eine wertschätzende Teamkultur.

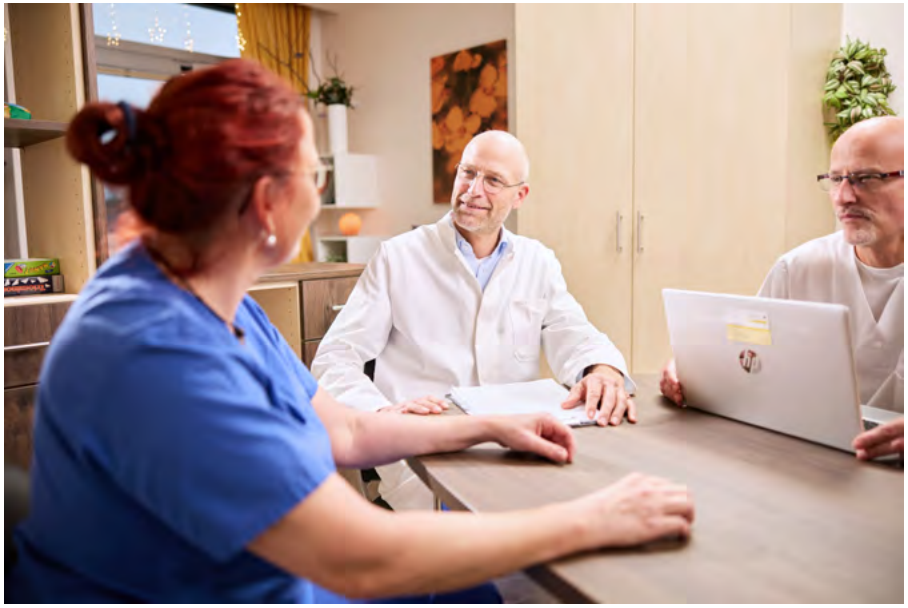

ZIELGRUPPE:
- Pflegepersonen und alle, die sich für die Thematik interessieren

TERMIN:
- **15.09.2026**
  09:00 – 12:30 Uhr

Anmeldeschluss:
18.08.2026

Ort:
Bildungscampus

Teilnehmerzahl:
mind. 7

Seminarleitung:
Rommy Heidbrede &
Kerstin Hoberg-Krumme

Fortbildungspunkte:
Für diese Fortbildung erhalten Sie 4 Punkte bei der RbP.

Kosten: **69,– EUR**

Am Ende zählt der Mensch – Sterbebegleitung im modernen Pflegealltag

Sterbebegleitung gehört zu den anspruchsvollsten und zugleich berührendsten Aufgaben im Pflegeberuf. In dieser Fortbildung begegnen wir dem Thema mit Respekt, Empathie und fachlicher Tiefe und beleuchten emotionale, praktische sowie spirituelle Dimensionen. Teilnehmende bringen eigene Erfahrungen ein, lernen voneinander und erhalten Einblicke in religiöse Rituale und Besonderheiten. So gewinnen sie Verständnis, Sicherheit und Handlungskompetenz für einen einfühlsamen Umgang mit den letzten Lebensphasen.

ZIELGRUPPE:
↗ Pflegepersonen

TERMIN:
↗ **03.11.2026**
09:00 – 16:15 Uhr

Anmeldeschluss:
06.10.2026

Ort:
Bildungscampus

Teilnehmerzahl:
max. 20

Seminarleitung:
Rommy Heidbrede

Fortbildungspunkte:
Für diese Fortbildung erhalten Sie 8 Punkte bei der RbP.

Kosten: **119,– EUR**

Palliative Care Day

Palliative Care steht für die ganzheitliche Betreuung von Menschen, die sich im fortgeschrittenen Stadium einer unheilbaren Erkrankung befinden und nur noch eine begrenzte Lebenserwartung haben. Ziel der Fortbildung im Rahmen des Palliative Care Days ist es, Teilnehmenden fundiertes Wissen und praxisnahe Handlungskompetenz in zentralen Bereichen der palliativen Versorgung zu vermitteln. Die Themenschwerpunkte dieser Fortbildung werden jährlich neu und praxisnah an aktuellen Entwicklungen ausgerichtet.

Mit dieser Fortbildung wird dem Rahmenvertrag nach §132d Abs. 1 Satz 1 SGB V zur Erbringung von Spezialisierter ambulanter Palliativversorgung (SAPV) vom 26.10.2022 gemäß §14 Qualitätssicherung entsprochen (verpflichtende Fortbildung pro Kalenderjahr).

Weitere Fortbildungen zum Themenbereich finden Sie hier:

www.kho.de/kho/bildungscampus/bielefeld/themenbereiche/themenbereich-palliative-care.php

ZIELGRUPPE:

- Alle, die in diesem Bereich arbeiten und ihr Wissen upgraden möchten

TERMINE:

- **12.11.2026**
  08:45 – 16:00 Uhr

  Anmeldeschluss:
  15.10.2026

  Ort:
  Bildungscampus

- **19.11.2026**
  08:45 – 16:00 Uhr

  Anmeldeschluss:
  22.10.2026

  Ort:
  Bildungscampus

Teilnehmerzahl:
max. 20

Seminarleitung:
Rommy Heidbrede

Fortbildungspunkte:
Für diese Fortbildung erhalten Sie 8 Punkte bei der RbP.

Kosten: **150,– EUR**

Fachweiterbildung Intensivpflege und Pflege in der Anästhesie

Fachpflegende in der Intensiv- und Anästhesiepflege übernehmen eine verantwortungsvolle Aufgabe: die bestmögliche Betreuung kritisch erkrankter Patientinnen und Patienten sowie die Begleitung ihrer Angehörigen. In unserer Fachweiterbildung entwickeln Sie gezielt Ihr Fachwissen und Ihre persönlichen Kompetenzen weiter. Aktuelle wissenschaftliche Erkenntnisse werden praxisnah vermittelt, sodass Sie auch in hochkomplexen Situationen sicher und patientenorientiert entscheiden können. Damit stärken Sie Ihre Professionalität, sichern eine qualitativ hochwertige Pflegepraxis und erweitern nachhaltig Ihre Karrierechancen.

Das Bildungsangebot entspricht in vollem Umfang den Vorgaben der Weiterbildungsordnung der Pflegekammer Nordrhein-Westfalen vom 1. Januar 2024 und garantiert Ihnen somit höchste Qualität und Anerkennung.

Allgemeine Informationen:
Die Fachweiterbildung für Intensivpflege und Pflege in der Anästhesie richtet sich an die professionell Pflegenden der Intensivstationen und Anästhesiebereiche. Die angebahnten Kompetenzen der Weiterbildung befähigen die Teilnehmenden zur selbstständigen und verantwortlichen Übernahme von Tätigkeiten in hochkomplexen Pflegesituationen in den High-Care-Bereichen.

Die zweijährige Weiterbildung umfasst mindestens 720 Theoriestunden (je 45 Minuten) sowie 1.900 Stunden (je 60 Minuten) in folgenden praktischen Einsatzbereichen:

- mindestens 550 Std. konservative Intensivpflege
- mindestens 550 Std. operative Intensivpflege
- mindestens 500 Std. Pflege im Bereich der Anästhesie
- mindestens 300 Std. Intensiv- und Anästhesiepflege in weiteren Intensivbehandlungseinheiten oder Anästhesieabteilungen

Die Weiterbildung schließt mit einer praktischen und mündlichen Prüfung ab (§ 11 WBO NRW). Nach erfolgreichem Abschluss erhalten die Teilnehmenden ein Zertifikat als Fachpflegeperson für Intensivpflege und Anästhesie (§ 16 WBO NRW).

Weitere Informationen zur Weiterbildung:
www.kho.de/kho/bildungscampus/bielefeld/weiterbildungen/wb-fachgesundheits-krankenpfleger-intensivpflege-anaesthesie.php

ZIELGRUPPE:
- Krankenschwestern und Krankenpfleger
- Gesundheits- und Krankenpflegerinnen und Gesundheits- und Krankenpfleger
- Pflegefachfrauen und Pflegefachmänner

TERMINE:
- **01.04.2026 – 31.03.2028**

Abschlussfeier:
21.04.2028

Anmeldeschluss:
04.03.2026

Ort:
Bildungscampus

Teilnehmerzahl:
max. 20

Kursleitung:
Christopher Lemcke

Fortbildungspunkte:
Für diese Weiterbildung erhalten Sie 40 Punkte bei der RbP.

Kosten: **7.000,– EUR**

Start auf der Intensivstation oder im Anästhesiebereich – Bettplatzcheck und Materialeinführung

Starten Sie sicher und selbstbewusst in Ihren Dienst! In unserer Fortbildung lernen Sie, den Arbeitsplatz optimal zu organisieren und die Versorgung Ihrer Patientinnen und Patienten bestmöglich zu gestalten.

Entdecken Sie auf dem »Markt der Möglichkeiten« vielfältige Materialien, die Ihren Alltag erleichtern. So gewinnen Sie Sicherheit im Umgang und können diese direkt im Beruf einsetzen.

ZIELGRUPPE:

- Berufseinsteigerinnen und Berufseinsteiger in der Intensiv- und Anästhesiepflege

TERMIN:

- **29.10.2026**
  09:00 – 16:15 Uhr

Anmeldeschluss:
01.10.2026

Ort:
Bildungscampus

Teilnehmerzahl:
max. 25

Seminarleitung:
Rebecca Wurzinger & Anna-Lena Bolte

Fortbildungspunkte:
Für diese Fortbildung erhalten Sie 8 Punkte bei der RbP.

Kosten: **139,– EUR**

Bauchpositionierung und Gesichtspflege

Vertiefen Sie Ihr Wissen in der patientenorientierten Pflege! In dieser Fortbildung lernen Sie Kriterien zu Indikationen und Kontraindikationen und die korrekte Durchführung der Bauchpositionierung kennen. Eine sorgfältige Gesichtspflege darf an dieser Stelle zur Vermeidung von Komplikationen, wie Infektionen oder Druckgeschwüren, nicht fehlen. Die Fortbildung bereitet Sie zusätzlich auf die Durchführung einer professionellen und schonenden Gesichtspflege vor.

Weitere Fortbildungen zum Themenbereich finden Sie hier:

www.kho.de/kho/bildungscampus/bielefeld/themenbereiche/themenbereich-intensiv-und-anaesthesiepflege.php

ZIELGRUPPE:

- Fachpersonal der Intensiv- und Anästhesiepflege mit Berufserfahrung

TERMIN:

- **24.02.2026**
  09:00 – 16:15 Uhr

Anmeldeschluss:
27.01.2026

Ort:
Bildungscampus

Teilnehmerzahl:
max. 15

Kursleitung:
Rebecca Wurzinger & Christopher Lemcke

Fortbildungspunkte:
Für diese Fortbildung erhalten Sie 8 Punkte bei der RbP.

Kosten: **159,– EUR**

Reanimation Erwachsene BLS (Basic Life Support)

Diese praxisorientierte Fortbildung vermittelt die Grundlagen der kardiopulmonalen Reanimation nach aktuellen Leitlinien. Die Teilnehmenden üben lebensrettende Basismaßnahmen, darunter die Herz-Lungen-Wiederbelebung, den Einsatz eines automatisierten externen Defibrillators (AED) sowie die Sicherung der Atemwege. Ziel ist es, im Notfall sicher und schnell handeln zu können. Praktische Übungen an Reanimationspuppen stehen im Vordergrund.

ZIELGRUPPE:

- Pflegepersonen
- Auszubildende in Gesundheits- und Pflegeberufen
- Rettungsdienstpersonal
- Medizinisches Fachpersonal

TERMINE:

- **02.02.2026**
  10:00 – 12:30 Uhr
  Anmeldeschluss: 10.01.2026
  Ort: Bildungscampus
- **26.05.2026**
  14:00 – 16:30 Uhr
  Anmeldeschluss: 28.04.2026
  Ort: Bildungscampus
- **08.07.2026**
  10:00 – 12:30 Uhr
  Anmeldeschluss: 10.06.2026
  Ort: Elisabeth Hospital
- **30.09.2026**
  14:00 – 16:30 Uhr
  Anmeldeschluss: 02.09.2026
  Ort: Elisabeth Hospital
- **Weitere Termine auf Anfrage**

Teilnehmerzahl:
max. 15

Seminarleitung:
Kai-Uwe Bonberg

Fortbildungspunkte:
Für diese Fortbildung erhalten Sie 3 Punkte bei der RbP.

Kosten: **39,– EUR**

Weitere Fortbildungen zum Themenbereich finden Sie hier:

www.kho.de/kho/bildungscampus/bielefeld/themenbereiche/themenbereich-notfaelle-im-pflegealltag.php

Weiterbildung für Endoskopiepflege- und -Assistenzpersonal

Immer mehr Patientinnen und Patienten wünschen sich eine schmerz- und stressfreie Endoskopie, die zunehmend sediert durchgeführt wird. Mit der steigenden Sedierungsfrequenz wächst jedoch auch das Risiko möglicher Komplikationen. Unsere Weiterbildung richtet sich an Assistenzpersonal, das in Sedierung, Überwachung und Nachsorge involviert ist, und vermittelt praxisnahes Wissen sowie konkrete Handlungskompetenzen. So sind Sie optimal vorbereitet, um Patientinnen und Patienten sicher und verantwortungsvoll zu betreuen.

Das Curriculum ist nach den Empfehlungen der Deutschen Gesellschaft für Endoskopie-Assistenzpersonal (DEGEA) entwickelt und zertifiziert und bietet damit höchste Qualität und Sicherheit in der Fortbildung.

Allgemeine Informationen:
Unser Weiterbildungsangebot setzt das DEGEA-Curriculum »Sedierung und Notfallmanagement in der Endoskopie« um und bietet die Möglichkeit, Kenntnisse, Fähigkeiten und Fertigkeiten in der Vorbereitung, Durchführung und Nachsorge von Sedierungsmaßnahmen endoskopischer Eingriffe zu erlangen und zu vertiefen.

Weitere Informationen zu der Weiterbildung:
www.kho.de/kho/bildungscampus/bielefeld/weiterbildungen/wb-endo-sedierung-notfall.php

Deutsche Gesellschaft für DEGEA Endoskopie-Assistenzpersonal

ZIELGRUPPE:
- Pflegepersonen
- Ärzte und Ärztinnen
- Medizinische Fachangestellte
- Pflegefachpersonal für den Endoskopiedienst, das im Rahmen von endoskopischen Eingriffen in die Analgosedierung eingebunden ist

TERMIN:
- 26.11.2026 – 28.11.2026

Anmeldeschluss:
29.10.2026

Ort:
Bildungscampus

Teilnehmerzahl:
max. 20

Kursleitung:
Julia Mehling

Fortbildungspunkte:
Für diese Weiterbildung erhalten Sie 12 Punkte bei der RbP.

Ärztekammer NRW: 31 Punkte

Kosten: **669,– EUR**

Refresher: Sedierung und Notfallmanagement in der Endoskopie

Unser Refresher basiert auf dem aktuellen DEGEA-Curriculum und richtet sich an alle, die ihr Wissen im Bereich »Sedierung und Notfallmanagement in der Endoskopie« aktualisieren möchten. Sie vertiefen Kenntnisse zu Vorbereitung, Durchführung und Nachsorge von Sedierungsmaßnahmen und erhalten ein Update zu Analgosedierung, Notfallmanagement und periendoskopischer Pflege. Praxisnah trainieren Sie in Reanimationsübungen, an Simulatoren und in vier realistischen Kernszenarien, die Ihr Teamhandling stärken. So kombinieren wir fundiertes Wissen mit praxisnahen Übungen, damit Sie sicher und bestens vorbereitet in den Endoskopie-Alltag starten.

Teilnahmevoraussetzung:
Erfolgreich abgeschlossene Teilnahme an der dreitägigen, von der DEGEA zertifizierten Weiterbildung »Sedierung und Notfallmanagement in der Endoskopie«

Zertifikat und Anrechnung:
Nach der erfolgreichen Teilnahme erhalten Sie von uns das Zertifikat der Deutschen Gesellschaft für Endoskopie-Assistenzpersonal (DEGEA) und der Deutschen Gesellschaft für Gastroenterologie, Verdauungs- und Stoffwechselkrankheiten (DGVS).

ZIELGRUPPE:
- Pflegepersonen
- Ärzte und Ärztinnen
- Medizinische Fachangestellte
- Pflegefachpersonal für den Endoskopiedienst, das im Rahmen von endoskopischen Eingriffen in die Analgosedierung eingebunden ist

TERMIN:
- 28.02.2026

Anmeldeschluss:
30.01.2026

Ort:
Bildungscampus

Teilnehmerzahl:
max. 20

Seminarleitung:
Kai Bonberg & Julia Mehling

Fortbildungspunkte:
Für diese Fortbildung erhalten Sie 8 Punkte bei der RbP.

Kosten: **269,– EUR**

Duftpause statt Dauerstress – Aromapflege für mehr Balance im Berufsalltag

Der Berufsalltag ist oft stressig und fordert viel Verantwortung. Aromapflege bietet eine einfache Möglichkeit, Ihre körperliche und emotionale Balance zu stärken. In dieser Aufbauschulung lernen Sie, ausgewählte ätherische Öle gezielt gegen Stress, Erschöpfung oder Konzentrationsschwäche einzusetzen. Praktische Anwendungen wie Aromaroller, Einreibungen oder Duftanker zeigen Ihnen, wie Sie im Alltag kleine Auszeiten schaffen, die nachhaltig Kraft schenken. Sie reflektieren Ihre Stressmuster und entwickeln Strategien, um Achtsamkeit und Selbstfürsorge bewusst in Ihren Tagesablauf zu integrieren – für mehr Wohlbefinden allein oder im Team.

ZIELGRUPPE:
- Pflegepersonen
- Therapeutische und soziale Berufsgruppen
- Mitarbeitende im Gesundheitswesen

TERMIN:
- **25.11.2026**
  09:00 – 16:15 Uhr

Anmeldeschluss:
28.10.2026

Ort:
Bildungscampus

Teilnehmerzahl:
max. 25

Seminarleitung:
Swantje Sopp

Fortbildungspunkte:
Für diese Fortbildung erhalten Sie 8 Punkte bei der RbP.

Kosten: **129,– EUR**

Humorvoll arbeiten und leben

Humorvolle Menschen sind glücklicher. Volksweisheiten wie »Lachen ist die beste Medizin« oder »Humor ist, wenn man trotzdem lacht« kennt jeder. Doch wie können Sie in Zeiten von Stress, Überbelastung und Unterbesetzung den Spaß an der Arbeit nicht verlieren? Gerade am Arbeitsplatz ist es wichtig, sich den Sinn für Humor, den jeder und jede hat, zu bewahren oder neu zu entdecken. Manchmal hat sich dieser Sinn unter der Flut von Arbeit, Verantwortung und Hektik nur versteckt und möchte gefunden werden! Das Seminar ist sehr praxisorientiert. Die Teilnehmenden bekommen aufgezeigt, wie sie humorvoller, kreativer, entspannter und souveräner auf Alltagssituationen reagieren können. Denn gerade, wenn wir Humor am nötigsten brauchen, verlässt er uns am schnellsten – im Stress. Ziel des Seminars ist es, Humor bewusst als wertvolle Ressource für den Alltag zu entwickeln und zu bewahren. So können Sie in Stresssituationen gelassener reagieren und Sie steigern Ihre eigene Resilienz.

ZIELGRUPPE:
- Mitarbeitende aller Berufsgruppen aus dem Gesundheitsbereich

TERMIN:
- **02.02.2026**
  9:00 – 16:15 Uhr

Anmeldeschluss:
10.01.2026

Ort:
Bildungscampus

Teilnehmerzahl:
max. 20

Seminarleitung:
Matthias Prehm & Olaf Kubelke

Fortbildungspunkte:
Für diese Fortbildung erhalten Sie 8 Punkte bei der RbP.

Kosten: **169,– EUR**

Umgang mit sexueller Belästigung am Arbeitsplatz

Sexuelle Belästigung am Arbeitsplatz betrifft alle – unabhängig von Position oder Erfahrung. In unserer praxisorientierten Fortbildung im Gesundheitswesen erhalten Sie aktuelles Wissen, konkrete Handlungsstrategien und sichere Gesprächstechniken, um Betroffene kompetent zu unterstützen und präventiv zu wirken. Gemeinsam analysieren wir typische Situationen aus dem Berufsalltag, entwickeln rechtlich fundierte Lösungsansätze und schaffen einen geschützten Raum für Austausch. Gewinnen Sie Handlungssicherheit, erkennen Sie Grenzverletzungen früh und setzen Sie ein klares Zeichen für eine respektvolle und sichere Arbeitskultur.

ZIELGRUPPE:
- Beschäftigte im Gesundheitswesen

TERMIN:
- **14.07.2026**
  09:00 – 16:30 Uhr

Anmeldeschluss:
16.06.2026

Ort:
Bildungscampus

Teilnehmerzahl:
max. 20

Seminarleitung:
Melanie Rosendahl

Fortbildungspunkte:
Für diese Fortbildung erhalten Sie 8 Punkte bei der RbP.

Kosten: **199,– EUR**

Coolout versus Burnout: Resilienz und Selbstmanagement für Pflegepersonen

Was macht der ständige Widerspruch zwischen dem eigenen pflegerischen Anspruch und den Rahmenbedingungen mit dem Pflegepersonal? Dieser innere Widerspruch kann auf Dauer zermürben, die Freude an der Arbeit schwindet, Erschöpfung macht sich breit. Aber ist das schon Burnout – oder beginnt hier der sogenannte »Coolout«? In dieser Tagesfortbildung lernen Sie, den Unterschied zwischen Coolout und Burnout zu verstehen sowie persönliche Risikofaktoren und Reaktionsmuster zu erkennen. Mit praxisnahen Impulsen und Übungen lernen Sie, Warnsignale frühzeitig wahrzunehmen und Ihren Arbeitsalltag resilienter zu gestalten.

ZIELGRUPPE:
↗ Pflegepersonen

TERMIN:
↗ **05.03.2026**
9:00 – 16:15 Uhr

Anmeldeschluss:
05.02.2026

Ort:
Bildungscampus

Teilnehmerzahl:
max. 25

Seminarleitung:
Christina Mersmann

Fortbildungspunkte:
Für diese Fortbildung erhalten Sie 8 Punkte bei der RbP.

Kosten: **119,– EUR**

(M)eine kleine Auszeit

In einer ruhigen und geschützten Atmosphäre haben Sie die Möglichkeit, innezuhalten und dem eigenen Selbst wieder bewusst zu begegnen. Gezielte Impulse laden dazu ein, sich zu reflektieren und achtsam auf die eigenen Bedürfnisse zu schauen. Sie werden an Ihre persönlichen Energiequellen erinnert oder entdecken neue, die Sie im Alltag stärken können. Die Fortbildung eröffnet Ihnen einen wohltuenden Raum zum Auftanken, Loslassen und Klarwerden. So entsteht neue Balance, die nachhaltig wirkt und Sie in Ihrem beruflichen wie privaten Leben unterstützt. Nehmen Sie sich diese Zeit – Ihr Wohlbefinden ist die beste Investition in sich selbst.

Bitte eine Decke, Socken und bequeme Kleidung mitbringen!

ZIELGRUPPE:
- Beschäftigte im Gesundheitswesen

TERMIN:
- **01.12.2026**
  09:00 – 16:15 Uhr

Anmeldeschluss:
03.11.2026

Ort:
Bildungscampus

Teilnehmerzahl:
max. 20

Seminarleitung:
Rommy Heidbrede &
Daniela Heimbruch

Fortbildungspunkte:
Für diese Fortbildung erhalten Sie 8 Punkte bei der RbP.

Kosten: **99,– EUR**

Deeskalation und Eigenschutz im Gesundheitswesen

Erleben Sie ein praxisnahes Training, das Ihre Sicherheit und Souveränität im Berufsalltag stärkt. Lernen Sie, frühzeitig Warnsignale zu erkennen, deeskalierend zu kommunizieren und souverän aufzutreten. Üben Sie sofort anwendbare Schutz- und Befreiungstechniken, abgestimmt auf reale Arbeitssituationen. Stärken Sie Ihr Selbstvertrauen, erhöhen Sie Ihre Handlungssicherheit und schützen Sie sich und andere wirksam.

Bitte denken Sie an bequeme Kleidung und saubere flache Schuhe!

ZIELGRUPPE:
- Beschäftigte im Gesundheitswesen

TERMINE:
- **22.01.2026**
  09:00 – 16:15 Uhr

  Anmeldeschluss:
  10.01.2026

  Ort:
  Bildungscampus
- **19.03.2026**
  09:00 – 16:15 Uhr

  Anmeldeschluss:
  19.02.2026

  Ort:
  Bildungscampus

Teilnehmerzahl:
max. 14

Seminarleitung:
Michael Flohr

Fortbildungspunkte:
Für diese Fortbildung erhalten Sie 8 Punkte bei der RbP.

Kosten: **229,– EUR**

Stärke zeigen – Grenzen schaffen im Beruf

Im Gesundheitswesen begegnen Sie täglich Menschen – manchmal dankbar, manchmal gestresst oder aggressiv. In dieser Fortbildung lernen Sie, klar Grenzen zu setzen und selbstbewusst zu handeln, bevor Situationen eskalieren. Praxisnahe Übungen und leicht erlernbare Selbstverteidigungstechniken stärken Ihre Sicherheit, innere Ruhe und Resilienz. Investieren Sie in sich – für mehr Selbstvertrauen, Gelassenheit und ein souveränes Auftreten im Berufsalltag.

ZIELGRUPPE:

- Beschäftigte im Gesundheitswesen

TERMINE:

- **14.09.2026**
  09:00 – 16:00 Uhr

  Anmeldeschluss:
  17.08.2026

  Ort:
  Bielefelder-Kampfsport-Schule
  Wertherstraße 274
  33619 Bielefeld

- **12.10.2026**
  09:00 – 16:00 Uhr

  Anmeldeschluss:
  14.09.2026

  Ort:
  Bielefelder-Kampfsport-Schule
  Wertherstraße 274
  33619 Bielefeld

Teilnehmerzahl:
max. 20

Seminarleitung:
Hubert Mayr

Fortbildungspunkte:
Für diese Fortbildung erhalten Sie 8 Punkte bei der RbP.

Kosten: **189,– EUR**

Nachhaltigkeit im Gesundheitswesen

Entdecken Sie praxisnah, wie Nachhaltigkeit im Gesundheitswesen Versorgungsqualität verbessert und Kosten senkt. Lernen Sie anhand konkreter Beispiele Strategien, die Sie sofort in Ihrem Arbeitsalltag umsetzen können. Entwickeln Sie innovative Lösungen, die ökologische und soziale Verantwortung verbinden und Ihr Profil als zukunftsorientierte Fachkraft stärken. Gestalten Sie aktiv eine moderne, verantwortungsbewusste Praxis und tragen Sie zu einer gesunden Zukunft bei.

ZIELGRUPPE:
- Pflegepersonen
- Beschäftigte im Gesundheitswesen

TERMIN:
- **01.07.2026**
  09:00 – 16:15 Uhr

Anmeldeschluss:
03.06.2026

Ort:
Bildungscampus

Teilnehmerzahl:
max. 25

Seminarleitung:
Kristina Seidler-Rolf &
Marlen Proske

Fortbildungspunkte:
Für diese Fortbildung erhalten Sie 8 Punkte bei der RbP.

Kosten: **129,– EUR**

Respekt – geht immer!

»In der Sache klar und zum Menschen respektvoll!«

René Borbonus

Erleben Sie, wie Respekt Ihre persönliche Zufriedenheit und Ausstrahlung stärkt. Lernen Sie, herausfordernde Situationen souverän zu meistern und sachlich zu bleiben, auch wenn andere respektlos handeln. Gemeinsam entdecken wir Ihr Bedürfnis nach Respekt und entwickeln praxisnahe Strategien für den Alltag. Stärken Sie Ihre sozialen Beziehungen und werden Sie zu einem Leuchtturm, der positiv auf andere wirkt.

Weitere Fortbildungen zum Themenbereich finden Sie hier:

www.kho.de/kho/bildungscampus/bielefeld/themenbereiche/themenbereich-kommunikation.php

ZIELGRUPPE:

- Mitarbeitende aller Berufsgruppen aus dem Gesundheitsbereich

TERMIN:

- **05.02.2026**
  09:00 – 16:15 Uhr

Anmeldeschluss:
10.01.2026

Ort:
Bildungscampus

Teilnehmerzahl:
max. 20

Seminarleitung:
Matthias Prehm & Olaf Kubelke

Fortbildungspunkte:
Für diese Fortbildung erhalten Sie 8 Punkte bei der RbP.

Kosten: **169,– EUR**

Interkulturelle Kompetenz und gelingende Zusammenarbeit im multikulturellen Team

Kulturelle Vielfalt prägt das Gesundheitswesen – sowohl bei Patientinnen und Patienten als auch in den Pflegeteams. Multikulturelle Zusammenarbeit bietet große Chancen, birgt aber auch Stolpersteine wie Missverständnisse oder Konflikte. In unserer Fortbildung lernen Sie, das Potenzial kultureller Vielfalt gezielt zu nutzen und Herausforderungen konstruktiv zu meistern. So stärken Sie Teamzufriedenheit, sichern eine kultursensible Versorgung und profitieren von praxisnahen Lösungen für Ihre eigenen Fragestellungen.

Weitere Fortbildungen zum Themenbereich finden Sie hier:

www.kho.de/kho/bildungscampus/bielefeld/themenbereiche/themenbereich-interkulturelle-kompetenz.php

ZIELGRUPPE:
- Praxisanleitungen
- Pflegepersonen

TERMIN:
- **12.03.2026** 09:00-16:30 Uhr
  13.03.2026 09:00-16:30 Uhr

Anmeldeschluss:
12.02.2026

Ort:
Bildungscampus

Teilnehmerzahl:
max. 12

Seminarleitung:
Silke Jordan

Fortbildungspunkte:
Für diese Fortbildung erhalten Sie 10 Punkte bei der RbP.

Kosten: **419,– EUR**

Zwischen Wissen und Wirken – Wie Versorgung durch Struktur geprägt wird

In unserer Fortbildung untersuchen wir die unsichtbaren Hierarchien und Machtverhältnisse im Gesundheitswesen und hinterfragen, wer Versorgung gestaltet und wer sie erhält. Wir beleuchten, wie Gender Bias, Race Bias, Age Bias und andere Bias Diagnostik, Medikamentenentwicklung und Leitlinien prägen. Anhand praxisnaher Beispiele von Sprachbarrieren über Ableismus bis Klassismus machen wir Diskriminierung in Interaktion, Dokumentation und Delegation sichtbar. In interaktiven Diskussionen reflektieren wir gemeinsam, wie Perspektivwechsel gelingen und wie jede und jeder die eigenen Handlungsspielräume im Alltag bewusst nutzen kann.

ZIELGRUPPE:

- Fach- und Führungskräfte im Gesundheitswesen
- Pädagogisches und therapeutisches Personal
- BGF-Verantwortliche

TERMIN:

- **03.12.2026**
  09:00 – 14:30 Uhr

Anmeldeschluss:
05.11.2026

Ort:
Bildungscampus

Teilnehmerzahl:
max. 25

Seminarleitung:
Marlene Koschinski

Fortbildungspunkte:
Für diese Fortbildung erhalten Sie 6 Punkte bei der RbP.

Kosten: **139,– EUR**

Maskenbeatmung und Sauerstofftherapie verstehen – Patientinnen und Patienten optimal versorgen

Die Vielseitigkeit der stationären und außerklinischen Beatmung erfordert kontinuierlich aktuelles Wissen über moderne Geräte. In unseren praxisnahen Einweisungsschulungen lernen Sie den sicheren Umgang mit den von uns verordneten Beatmungsgeräten. Auf Wunsch stellen wir zusätzliche Geräte vor, um Ihr Verständnis zu erweitern und Ihre Sicherheit zu erhöhen. Profitieren Sie von regelmäßigen Schulungen und stärken Sie Ihre Kompetenz im professionellen Gerätehandling.

ZIELGRUPPE:
↗ Pflegepersonen

TERMIN:
↗ **18.03.2026**
09:00 – 15:30 Uhr

Anmeldeschluss:
18.02.2026

Ort:
Elisabeth Hospital

Teilnehmerzahl:
max. 25

Seminarleitung:
Henning Thummel

Fortbildungspunkte:
Für diese Fortbildung erhalten Sie 7 Punkte bei der RbP.

Kosten: **99,– EUR**

Medikamentenmanagement

Erleben Sie eine praxisnahe Fortbildung, die Sie im sicheren Umgang mit Betäubungsmitteln und gängigen Medikamenten fit macht. Lernen Sie die korrekte Verabreichung, Lagerung und umweltfreundliche Entsorgung inklusive Kühlketten- und Lichtschutzmanagement. Entdecken Sie effektive Techniken bei der Medikamentengabe über Sonden, vom Zerkleinern bis zur Spülung, und optimieren Sie die Umsetzung von Schmerzstandards. Festigen Sie Ihre Kompetenzen durch Fallbeispiele und Übungen, steigern Sie die Patientensicherheit und gestalten Sie Ihr Medikamentenmanagement effizient, sicher und verantwortungsbewusst.

ZIELGRUPPE:
↗ Pflegepersonen

TERMIN:
↗ **13.10.2026**
09:00 – 12:15 Uhr

Anmeldeschluss:
15.09.2026

Ort:
Elisabeth Hospital

Teilnehmerzahl:
max. 20

Seminarleitung:
Francis-Anna Ebel & Miriam Nentwich

Fortbildungspunkte:
Für diese Fortbildung erhalten Sie 4 Punkte bei der RbP.

Kosten: **69,– EUR**

Vorbehaltsaufgaben in der Pflege

Entdecken Sie in unserer praxisnahen Fortbildung, was Vorbehaltsaufgaben in der Pflege wirklich bedeuten und warum sie ein entscheidender Schritt für die Professionalisierung sind. Sie erfahren, welche konkreten Tätigkeiten darunterfallen, von der umfassenden Pflegeanamnese über die individuelle Planung bis hin zur Evaluation pflegerischer Maßnahmen. Dabei wird deutlich, wie diese Aufgaben Ihre fachliche Rolle stärken und Ihnen mehr Entscheidungssicherheit im Berufsalltag geben.

Vorbehaltsaufgaben sind mehr als Theorie – sie zeigen, dass pflegerische Expertise unverzichtbar ist und rechtlich abgesichert im Zentrum steht. Für Sie als Pflegende bedeutet das: mehr Verantwortung, aber auch mehr Anerkennung und Handlungsspielraum.

ZIELGRUPPE:
↗ Pflegepersonen

TERMIN:
↗ **18.09.2026**
09:00 – 16:15 Uhr

Anmeldeschluss:
21.08.2026

Online-Fortbildung

Teilnehmerzahl:
mind. 12

Seminarleitung:
Kristina Seidler-Rolf

Fortbildungspunkte:
Für diese Fortbildung erhalten Sie 8 Punkte bei der RbP.

Kosten: **139,– EUR**

Pflegen mit Würde – Gegen Gewalt in der Pflege

Gewalt und Würde sind zentrale Themen in der Pflege und erfordern eine klare Auseinandersetzung im Berufsalltag. In dieser Fortbildung klären wir Begriffe wie Gewalt, Macht und Würde und reflektieren anhand konkreter Fallbeispiele Alltagsgewalt, Grenzverletzungen und Mikroaggressionen. Wir analysieren die Rolle von Macht, Abhängigkeit und strukturellen Einflüssen und entwickeln gemeinsam Interventionsstrategien, Schutzkonzepte und Präventionsmaßnahmen. Die Fortbildung bietet Raum für kollegialen Austausch, Reflexion der eigenen Praxis und Strategien für Selbstfürsorge und gegenseitige Unterstützung.

ZIELGRUPPE:
- Pflegefachpersonen
- Leitungskräfte
- Praxisanleitende
- Weitere Interessierte

TERMIN:
- **01.06.2026**
  09:00 – 16:15 Uhr

Anmeldeschluss:
04.05.2026

Ort:
Bildungscampus

Teilnehmerzahl:
max. 25

Seminarleitung:
Marlene Koschinski

Fortbildungspunkte:
Für diese Fortbildung erhalten Sie 8 Punkte bei der RbP.

Kosten: **139,– EUR**

Pflegefachtag 2026 – Kompetenz in Praxis und Versorgung

Entdecken Sie beim Pflegefachtag praxisnahe Fachthemen, die Ihren Berufsalltag nachhaltig bereichern. Erhalten Sie wertvolle Updates zur Wunddokumentation, zum Ulcus cruris und zu moderner Kompressionstherapie. Lernen Sie Strategien zur Schmerzerkennung bei Demenz und Delir sowie aktuelle Hygienestandards kennen. Nutzen Sie die Gelegenheit zum Austausch, Netzwerken und zur Vertiefung Ihres Wissens – direkt anwendbar in der Pflegepraxis.

ZIELGRUPPE:
- Pflegepersonen

TERMINE:

- **17.03.2026**
  08:00 – 16:00 Uhr
  Anmeldeschluss: 17.02.2026
  Ort: Mathilden Hospital
- **23.06.2026**
  08:00 – 16:00 Uhr
  Anmeldeschluss: 26.05.2026
  Ort: Mathilden Hospital
- **15.09.2026**
  08:00 – 16:00 Uhr
  Anmeldeschluss: 18.08.2026
  Ort: Mathilden Hospital
- **01.12.2026**
  08:00 – 16:00 Uhr
  Anmeldeschluss: 03.11.2026
  Ort: Elisabeth Hospital

Teilnehmerzahl: max. 20

Seminarleitung: Tanja Pohlmann

Fortbildungspunkte: Für diese Fortbildung erhalten Sie 8 Punkte bei der RbP.

Kosten: **99,– EUR**

Pflegekammer kompakt: Aktuelle Entwicklungen für die Praxis

Bleiben Sie up to date: Unsere Fortbildung liefert kompakt alle relevanten Entwicklungen rund um die Pflegekammer NRW. Sie erfahren praxisnah, welche Chancen und Herausforderungen sich daraus für Ihre berufliche Praxis ergeben. Stärken Sie Ihre Handlungskompetenz, verstehen Sie Ihre Rechte und Pflichten und treffen Sie fundierte Entscheidungen im Berufsalltag. Profitieren Sie zudem vom Austausch mit Kolleginnen und Kollegen und erweitern Sie nachhaltig Ihre fachliche und berufspolitische Kompetenz.

ZIELGRUPPE:
↗ Pflegepersonen

TERMIN:
↗ **09.03.2026**
09:00 – 14:30 Uhr

Anmeldeschluss:
09.02.2026

Ort:
Bildungscampus

Teilnehmerzahl:
mind. 10

Seminarleitung:
Jens Albrecht

Fortbildungspunkte:
Für diese Fortbildung erhalten Sie 6 Punkte bei der RbP.

Kosten: **29,– EUR**
(Unkostenbeitrag)

Erleben Sie Hypnose neu – praxisnah, wissenschaftlich fundiert und direkt anwendbar!

Komplementäre Pflegemethoden in der Schmerzbehandlung

Erleben Sie Hypnose praxisnah und wissenschaftlich fundiert – von klaren Definitionen bis zu den neuesten Erkenntnissen. Entdecken Sie, wie sich Gehirnaktivität verändert, welche aktive Rolle der Klient oder die Klientin spielt und worin sich klinische Hypnose von Showhypnose unterscheidet – mit spannendem Beispiel. Üben Sie leicht erlernbare Techniken zur Schmerzreduktion, gegen Übelkeit oder zur Entspannung direkt im Klinikalltag und profitieren Sie von Methoden zur Selbsthypnose, Achtsamkeit und mentalen Hygiene. Tauschen Sie sich in interaktiven Runden aus, vertiefen Sie Ihr Wissen praktisch und kehren Sie motiviert und gestärkt in Ihren Arbeitsalltag zurück.

ZIELGRUPPE:
↗ Pflegepersonen

TERMIN:
↗ **29.06.2026**
09:00 – 14:30 Uhr

Anmeldeschluss:
01.06.2026

Ort:
Bildungscampus

Teilnehmerzahl:
max. 25

Seminarleitung:
Kerstin Raab

Fortbildungspunkte:
Für diese Fortbildung erhalten Sie 6 Punkte bei der RbP.

Kosten: **69,– EUR**

Inhalation gezielt einsetzen: Geräte verstehen, Patientinnen und Patienten optimal versorgen

Erleben Sie in unserer Fortbildung »Inhalation gezielt einsetzen« die Lunge hautnah – unterstützt durch modernste Technologie. Lernen Sie praxisnah den Einsatz verschiedener Inhalativa und verstehen Sie, welche Therapien bei welchen Krankheitsbildern sinnvoll sind. Vertiefen Sie Ihr Wissen zur Feuchtinhalation mit Mesh- und Druck-Inhalationstechnologie und üben Sie den sicheren Umgang mit unterschiedlichen Geräten. Melden Sie sich jetzt an und heben Sie Ihre Inhalationskompetenz auf ein neues Level!

ZIELGRUPPE:
↗ Pflegepersonen

TERMINE:
↗ **21.01.2026**
09:00 – 15:00 Uhr

Anmeldeschluss:
10.01.2026

Ort:
Elisabeth Hospital

↗ **28.01.2026**
09:00 – 15:00 Uhr

Anmeldeschluss:
10.01.2026

Ort:
Elisabeth Hospital

Teilnehmerzahl:
max. 25

Seminarleitung:
Henning Thummel

Fortbildungspunkte:
Für diese Fortbildung erhalten Sie 7 Punkte bei der RbP.

Kosten: **99,– EUR**

Vom Ritual zur Professionalität – Pflegerituale im Kontext der Pflegeentwicklung

Die Pflege ist im Wandel und mit ihr verändern sich auch unsere täglichen Rituale. Pflegerituale schenken Sicherheit, Nähe und Orientierung für unsere Patienten und Patientinnen und uns selbst. In dieser Fortbildung entdecken Sie, wie Sie Rituale bewusst gestalten und sinnvoll in den modernen Pflegealltag integrieren können. Lassen Sie sich inspirieren und erleben Sie die Kraft der Pflegerituale neu – für mehr Qualität und Professionalität in Ihrer Praxis.

ZIELGRUPPE:
↗ Pflegepersonen

TERMIN:
↗ **12.06.2026**
09:00 – 12:15 Uhr

Anmeldeschluss:
15.05.2026

Ort:
Bildungscampus

Teilnehmerzahl:
max. 25

Seminarleitung:
Kerstin Hoberg-Krumme

Fortbildungspunkte:
Für diese Fortbildung erhalten Sie 4 Punkte bei der RbP.

Kosten: **79,– EUR**

Diabetes mellitus verstehen und sicher versorgen – Grundlagen, Akutmanagement und moderne Therapien

Diabetes mellitus gehört zu den häufigsten Erkrankungen weltweit und stellt Pflegende täglich vor komplexe Herausforderungen. In dieser praxisnahen Fortbildung vertiefen Sie Ihr Wissen zu Diagnostik, Pathophysiologie und dem professionellen Umgang mit akuten Komplikationen wie Hypo- und Hyperglykämie. Sie lernen sowohl klassische Insuline als auch moderne Medikamente kennen und trainieren sichere Injektionstechniken sowie praxisnahe Handlungskompetenzen anhand von Fallbeispielen. Ergänzend erhalten Sie wertvolle Tipps zu Ernährung, Bewegung und Alltagsmanagement, die Sie direkt in Ihrem Pflegealltag umsetzen können.

ZIELGRUPPE:
- Pflegepersonen
- Alle, die sich für die Thematik interessieren

TERMIN:
- **14.04.2026**
  08:45 – 16:00 Uhr

Anmeldeschluss:
17.03.2026

Ort:
Mathilden Hospital

Teilnehmerzahl:
max. 20

Seminarleitung:
Thomas Stuckenschnieder

Fortbildungspunkte:
Für diese Fortbildung erhalten Sie 8 Punkte bei der RbP.

Kosten: **129,– EUR**

Insulintherapie sicher begleiten – Praxisnahe Einführung in moderne Geräte und Methoden

Diese praxisorientierte Fortbildung richtet sich an Pflegende, die ihre Sicherheit im Umgang mit Insulin, Blutzuckermessgeräten, Pens, Pumpen und CGM-Systemen stärken möchten. Sie erhalten kompaktes Wissen zu Insulinarten, Wirkprofilen, Therapien wie SIT oder BOT und lernen Besonderheiten bei verschiedenen Patientengruppen kennen. Praxisnah werden Injektionstechniken, Hygiene, Gerätehandhabung und die Vermeidung typischer Fehler vermittelt. In Übungen mit BZ-Geräten und CGM-Systemen gewinnen Sie Sicherheit für die professionelle Begleitung und Schulung von Menschen mit Diabetes im Pflegealltag.

ZIELGRUPPE:
- Pflegepersonen
- Alle, die sich für die Thematik interessieren

TERMIN:
- **16.06.2026**
  09:00 – 16:15 Uhr

Anmeldeschluss:
19.05.2026

Ort:
Elisabeth Hospital

Teilnehmerzahl:
max. 20

Seminarleitung:
Thomas Stuckenschnieder

Fortbildungspunkte:
Für diese Fortbildung erhalten Sie 8 Punkte bei der RbP.

Kosten: **129,– EUR**

Kommunikation und Patientenschulung bei Menschen mit Diabetes – Kompetent begleiten, motivieren und stärken

Erweitern Sie Ihre Kompetenz in der Begleitung von Menschen mit Diabetes und gestalten Sie Patientengespräche noch professioneller. In dieser praxisnahen Fortbildung lernen Sie motivierende Gesprächstechniken, klientenzentrierte Beratung sowie alltagsnahe Übungen zu Blutzuckermessung, Ernährung und Bewegung. Interaktive Methoden wie Rollenspiele und Feedback-Runden fördern nachhaltiges Lernen und den direkten Transfer in Ihre Berufspraxis. Profitieren Sie von wertvollen Schulungsmaterialien und unterstützen Sie Patientinnen und Patienten, selbstwirksam mit ihrer Erkrankung umzugehen.

Weitere Fortbildungen zum Themenbereich finden Sie hier:

www.kho.de/kho/bildungscampus/bielefeld/themenbereiche/themenbereich-pflegekompetenz.php

ZIELGRUPPE:
- Pflegepersonen
- Alle, die sich für die Thematik interessieren

TERMIN:
- **10.11.2026**
  08:45 – 16:00 Uhr

Anmeldeschluss:
13.10.2026

Ort:
Vinzenz Hospital

Teilnehmerzahl:
max. 16

Seminarleitung:
Thomas Stuckenschnieder

Fortbildungspunkte:
Für diese Fortbildung erhalten Sie 8 Punkte bei der RbP.

Kosten: **129,– EUR**

Interdisziplinäre Schlaganfallversorgung – von der Akutphase bis zur Rehabilitation

Ein Schlaganfall stellt für Betroffene und das Behandlungsteam eine komplexe Herausforderung dar. In dieser praxisorientierten Fortbildung beleuchten wir Diagnostik, Akutversorgung und moderne Behandlungskonzepte aus medizinischer, logopädischer, physiotherapeutischer und pflegerischer Sicht. Sie erhalten wertvolle Einblicke beispielsweise in die Kommunikation, die Mobilität und die Frührehabilitation sowie in die ganzheitliche Betreuung vom Krankenhaus bis in den Alltag. Profitieren Sie von einem interdisziplinären Format, das Theorie und Praxis verbindet und Sie optimal auf die Arbeit mit Schlaganfallpatientinnen und -patienten vorbereitet.

Weitere Fortbildungen zum Themenbereich finden Sie hier:

www.kho.de/kho/bildungscampus/bielefeld/themenbereiche/themenbereich-neurologie.php

ZIELGRUPPE:
- Pflegepersonen
- Fortbildungsinteressierte

TERMIN:
- 17.02.2026
  08:45 – 16:15 Uhr

Anmeldeschluss:
20.01.2026

Ort:
Elisabeth Hospital

Teilnehmerzahl:
max. 20

Seminarleitung:
Julia Mehling

Fortbildungspunkte:
Für diese Fortbildung erhalten Sie 8 Punkte bei der RbP.

Kosten: **139,– EUR**

Wundexperte ICW®

Das Basisseminar »Wundexperte ICW®« richtet sich an Fachkräfte aus verschiedenen Gesundheitsberufen und bildet die Grundlage für eine zertifizierte Qualifikation nach ICW/TÜV-Standard.

Werden Sie Wundexperte ICW® und erweitern Sie Ihr Wissen in der phasengerechten Wundversorgung. Mit Ihrem aktuellen Fachwissen tragen Sie maßgeblich dazu bei, die Lebensqualität Ihrer Patienten und Patientinnen nachhaltig zu verbessern. Das praxisorientierte Konzept vermittelt Ihnen moderne Techniken und fundierte Kompetenzen für eine ganzheitliche Wundbehandlung. Profitieren Sie von einem anerkannten Zertifikat, das Ihre Qualifikation sichtbar macht und Ihre Karriere stärkt. Nutzen Sie die Chance, Ihre Expertise im interdisziplinären Team auszubauen und Verantwortung für eine bestmögliche Patientenversorgung zu übernehmen.

Allgemeine Informationen:
Das Seminar umfasst mindestens 56 Unterrichtseinheiten (UE) à 45 Minuten sowie zusätzlich 16 Stunden selbstorganisierte Hospitation in einer Einrichtung, die auf die Versorgung von Menschen mit chronischen Wunden spezialisiert ist.

Nach erfolgreichem Abschluss beider Prüfungsleistungen – einer Klausur sowie einer fünfseitigen Hausarbeit (Hospitationsbericht) – erhalten die Teilnehmenden das Zertifikat »Wundexperte ICW®«. Das Zertifikat ist fünf Jahre gültig und muss anschließend im Rahmen einer Rezertifizierung erneuert werden. Damit wird sichergestellt, dass die fachliche Kompetenz und das aktuelle Wissen kontinuierlich erhalten bleiben. Für die Rezertifizierung sind pro Jahr acht ICW-Fortbildungspunkte nachzuweisen. Anerkannt werden ausschließlich Fortbildungspunkte, die zuvor von der Zertifizierungsstelle bestätigt wurden.

weiter →

ZIELGRUPPE:
- Apothekerinnen/Apotheker
- Ärztinnen/Ärzte (Humanmedizin)
- Heilpraktikerinnen/Heilpraktiker
- Heilerziehungspflegerinnen/Heilerziehungspfleger
- Medizinische Fachangestellte
- Operationstechnische Assistentinnen/Assistenten (OTA)
- Pflegefachpersonen
- Podologinnen/Podologen
- Physiotherapeutinnen/Physiotherapeuten mit Zusatzqualifikation Lymphtherapeut/Lymphtherapeutin

TERMINE:
02.03.2026 – 18.05.2026
- 02.03.2026 + 03.03.2026
- 09.03.2026 + 10.03.2026
- 24.03.2026
- 27.04.2026 + 28.04.2026
- Klausur: 18.05.2026

Anmeldeschluss:
02.02.2026

Ort:
Bildungscampus

Teilnehmerzahl:
max. 25

Seminarleitung:
Thomas Stuckenschnieder & Julia Mehling

Fortbildungspunkte:
Für diese Weiterbildung erhalten Sie 20 Punkte bei der RbP.

ICW®-Kursnummer:
– im Genehmigungsprozess –

Kosten: **995,– EUR**
inkl. Seminarunterlagen, Lernbegleitbuch und Fachbuch »Moderne Wundversorgung«, Pausengetränken, Snacks und Mittagsversorgung

→ *Wundexperte ICW®*

Inhalte des Seminars:
Die theoretischen Schwerpunkte orientieren sich an aktuellen fachlichen Standards und bereiten praxisnah auf die Tätigkeit in der Wundversorgung vor:

- Einführung, Kursorganisation und Grundlagen
- Wundheilung, Wundbeurteilung, Dokumentation und Leistungsnachweise
- Expertenstandard, Ulcus cruris
- Dekubitus, Diabetisches Fußsyndrom (DFS)
- Infektmanagement, Finanzierung und rechtliche Aspekte
- Patientenedukation, Ernährung sowie Verfügungsstunden zur Vertiefung

Der theoretische Unterricht findet in Präsenz jeweils von 08:15 bis 15:15 Uhr statt.

Weitere Informationen und Anmeldung:
www.kho.de/kho/bildungscampus/bielefeld/weiterbildungen/wb-wundexperte-ICW.php

A-00362 Seminaranbieter Initiative Chronische Wunden

Kontinenz fördern – Kompetent handeln bei Urininkontinenz

Urininkontinenz ist weit verbreitet, wird aber oft tabuisiert. Pflege- und Therapiekräfte benötigen daher fundiertes Wissen und Handlungssicherheit, um Betroffene empathisch und individuell zu begleiten. In dieser praxisorientierten Fortbildung lernen Sie alles Wichtige zu Anatomie, Harnableitung und Kontinenzprofilen sowie Maßnahmen zur Kontinenzförderung inklusive alltagsrelevanter Themen wie Beckenbodentraining, ISK und Pflege bei IAD. So werden Sie sicher im Umgang mit Inkontinenz und können Ihre Patientinnen und Patienten kompetent unterstützen.

Weitere Fortbildungen zum Themenbereich finden Sie hier:

www.kho.de/kho/bildungscampus/bielefeld/themenbereiche/themenbereich-stoma-wunde-inkontinenz.php

ZIELGRUPPE:

- Pflegepersonen
- Therapeuten und Therapeutinnen
- Mitarbeitende in der Geriatrie, Neurologie, Palliativpflege, Rehabilitation und ambulanten Versorgung

TERMIN:

- **13.04.2026**
  09:00 – 16:15 Uhr

Anmeldeschluss:
16.03.2026

Ort:
Bildungscampus

Teilnehmerzahl:
max. 25

Seminarleitung:
Raffaele Frisullo

Fortbildungspunkte:
Für diese Fortbildung erhalten Sie 8 Punkte bei der RbP.

Kosten: **99,– EUR**

Aromapflege Basisschulung – Kompetent pflegen mit der Kraft ätherischer Öle

Aromapflege ist mehr als ein angenehmer Duft – sie fördert das körperliche und seelische Wohlbefinden gezielt durch die natürlichen Wirkstoffe ätherischer Öle. In unserer Basisschulung lernen Sie, wie Aromapflege sicher, wirksam und verantwortungsvoll in den Berufsalltag integriert wird, von Einreibungen über Duftanwendungen bis hin zu Aromarollern. Sie erfahren, welche Öle für welche pflegerischen Situationen geeignet sind, entwickeln ein Gespür für Dosierung und Kombinationen und stärken gleichzeitig Ihre fachliche Kompetenz. So schaffen Sie spürbaren Mehrwert für Ihre Patientinnen und Patienten und bringen Ihre eigene Pflegepraxis nachhaltig auf ein modernes, ressourcenorientiertes Niveau.

Wir bieten auf Nachfrage individuelle Inhouse-Anwenderschulungen, sprechen Sie uns gerne an!

Weitere Fortbildungen zum Themenbereich finden Sie hier:

www.kho.de/kho/bildungscampus/bielefeld/themenbereiche/themenbereich-aromapflege.php

ZIELGRUPPE:
- Pflegepersonen
- Therapeuten und Therapeutinnen
- Interessierte Mitarbeitende aus dem Gesundheitswesen

TERMIN:
- **09.06.2026**
  08:45 – 16:15 Uhr

Anmeldeschluss:
12.05.2026

Ort:
Bildungscampus

Teilnehmerzahl:
max. 25

Seminarleitung:
Swantje Sopp

Fortbildungspunkte:
Für diese Fortbildung erhalten Sie 8 Punkte bei der RbP.

Kosten: **149,– EUR**

Neustart Krankenhaus – mit Kompetenz und Rückenwind

Sie möchten (wieder) im Krankenhaus durchstarten? Unsere kompakte Fortbildung bereitet Sie gezielt auf den aktuellen Arbeitsalltag im Krankenhaus vor. Im Fokus stehen moderne Pflegestandards, interdisziplinäre Zusammenarbeit und praxisnahe Fallbeispiele aus verschiedenen Fachbereichen. Sie frischen nicht nur Ihr Wissen auf, sondern gewinnen auch Sicherheit im Umgang mit neuen Abläufen und technischen Entwicklungen. Starten Sie mit aktuellem Know-how und gestärktem Selbstvertrauen in Ihre nächste berufliche Etappe!

ZIELGRUPPE:

- Examinierte Altenpflegerinnen und Altenpfleger
- Pflegepersonen mit längerer Berufspause

TERMINE:

- **26.02.2026**
  09:00 – 16:15 Uhr

  Anmeldeschluss:
  29.01.2026

  Ort:
  Bildungscampus

- **02.07.2026**
  09:00 – 16:15 Uhr

  Anmeldeschluss:
  04.06.2026

  Ort:
  Bildungscampus

Teilnehmerzahl:
max. 25

Seminarleitung:
Swantje Sopp

Fortbildungspunkte:
Für diese Fortbildung erhalten Sie 8 Punkte bei der RbP.

Kosten: **109,– EUR**

Pflegeassistenz im Krankenhaus – Kompetent von Anfang an

Starten Sie nach Ihrer Ausbildung sicher im Krankenhaus durch! In dieser praxisnahen Fortbildung lernen Sie alle wichtigen Grundlagen für den Klinikalltag – von pflegerischer Unterstützung über Assistenz bei medizinischen Maßnahmen bis zur Teamarbeit. Realitätsnahe Übungen und typische Situationen stärken Ihr Selbstvertrauen im Umgang mit Patientinnen und Patienten, Technik und Abläufen. Zusätzlich erhalten Sie kompaktes Wissen zu Kommunikation, Dokumentation und Hygiene – für einen professionellen und sicheren Einstieg ins Krankenhaus.

Weitere Fortbildungen zum Themenbereich finden Sie hier:

www.kho.de/kho/bildungscampus/bielefeld/themenbereiche/themenbereich-start-im-krankenhaus.php

ZIELGRUPPE:

- Einjährig examinierte Pflegeassistentinnen und Pflegeassistenten

TERMINE:

- **28.05.2026**
  09:00 – 16:15 Uhr
  Anmeldeschluss: 30.04.2026
  Ort: Bildungscampus
- **09.12.2026**
  09:00 – 16:15 Uhr
  Anmeldeschluss: 11.11.2026
  Ort: Bildungscampus

Teilnehmerzahl: max. 25

Seminarleitung: Swantje Sopp

Fortbildungspunkte: Für diese Fortbildung erhalten Sie 8 Punkte bei der RbP.

Kosten: **99,– EUR**

Refresher Pflege (3-Tages-Fortbildung)

Als Praxisanleiterinnen und Praxisanleiter gestalten Sie die Ausbildung der Pflegeberufe aktiv mit und sind wichtige Bindeglieder zwischen Theorie und Praxis. In unserer praxisorientierten Fortbildung vertiefen und erweitern Sie Ihre Kompetenzen, aktualisieren Ihr Wissen und lernen, Auszubildende gezielt zu begleiten. Gleichzeitig bietet die Fortbildung Raum für Austausch, Reflexion und gemeinsame Ideenentwicklung für die Anleitungspraxis. Profitieren Sie von praxisnahen Impulsen und neuen Methoden, die Ihre Rolle als Praxisanleiterin oder Praxisanleiter stärken. Die Fortbildung wird an drei aufeinanderfolgenden Tagen angeboten und erfüllt damit die Anforderungen des § 4 Abs. 3 der Pflegeberufe-Ausbildungs- und -Prüfungsverordnung (PflAPrV). Investieren Sie in Ihre persönliche und professionelle Weiterqualifikation – für eine zukunftssichere Pflegeausbildung.

Weitere Fortbildungen zum Themenbereich finden Sie hier:

www.kho.de/kho/bildungscampus/bielefeld/weiterbildungen/fb-praxisanleitung-refresher.php

ZIELGRUPPE:
- Praxisanleitende Pflegepersonen

TERMINE:
- www.kho.de/kho/bildungscampus/bielefeld/weiterbildungen/fb-praxisanleitung-refresher.php

Anmeldeschluss:
jeweils 4 Wochen vor dem Startdatum des Refreshers

Teilnehmerzahl:
mind. 10

Seminarleitung:
Kerstin Hoberg-Krumme & Julia Mehling

Fortbildungspunkte:
Für diese Fortbildung erhalten Sie 12 Punkte bei der RbP.

Kosten: **330,– EUR**

Praxisanleitung-Refresher für MT

Als Praxisanleiterinnen und Praxisanleiter in der medizinischen Technologie gestalten Sie die Ausbildung künftiger Fachkräfte aktiv mit. Unsere Fortbildung erfüllt die gesetzliche Weiterbildungspflicht nach MTBG und MTAPrV und ist speziell auf Ihre Praxisanforderungen zugeschnitten. Sie vertieft vorhandene Kompetenzen, erweitert Ihr Fachwissen und bietet praxisnahe, jährlich wechselnde Themen. Gleichzeitig fördert sie den kollegialen Austausch, die Reflexion der eigenen Anleitungsrolle und die Entwicklung neuer Ideen für den Ausbildungsalltag.

Weitere Informationen und Anmeldung:
www.kho.de/kho/bildungscampus/bielefeld/weiterbildungen/fb-praxisanleitung-MT.php

ZIELGRUPPE:
- Medizinische Technologinnen und Technologen als Praxisanleitungen

TERMINE:

- **26.01.2026**
  08:15 – 15:15 Uhr
  Anmeldeschluss: 10.01.2026
  Seminarleitung: Marlene Koschinski & Samira Cinar
  Ort: Bildungscampus

- **02.06.2026**
  08:15 – 15:15 Uhr
  Anmeldeschluss: 05.05.2026
  Seminarleitung: Ute Pägel
  Ort: Bildungscampus

- **29.09.2026**
  08:15 – 15:15 Uhr
  Anmeldeschluss: 01.09.2026
  Seminarleitung: Julia Mehling
  Ort: Bildungscampus

Teilnehmerzahl: mind. 10

Kosten: **129,– EUR pro Termin**

Neujahrsempfang der Hebammen am Bildungscampus – Gemeinsam ins neue Jahr starten

Wir laden Sie herzlich ein zum Neujahrsempfang der Hebammen am Bildungscampus – dem Netzwerk-Event, das Austausch, Inspiration und neue Perspektiven verbindet.

Starten Sie mit uns ins neue Jahr und knüpfen Sie wertvolle Kontakte zu Kolleginnen, Fachkräften und Akteurinnen und Akteuren rund um die Geburtshilfe.

Ziel unseres Neujahrsempfangs:
Wir möchten den interdisziplinären Dialog fördern, Synergien schaffen und Raum geben für Kooperationen, die die Qualität der Versorgung von Müttern, Kindern und Familien nachhaltig stärken. Dabei steht der persönliche Austausch im Mittelpunkt – denn gemeinsam sind wir stärker.

Seien Sie dabei und gestalten Sie mit uns die Zukunft der Hebammenarbeit aktiv mit!

ZIELGRUPPE:
↗ Hebammen

TERMIN:
↗ **27.01.2026**
09:00 – 16:00 Uhr

Anmeldeschluss:
13.01.2026

Ort:
Bildungscampus

Teilnehmerzahl:
max. 30

Seminarleitung:
Daniela Heimbruch & Svea Härig

Fortbildungspunkte:
Die Fortbildung beinhaltet 6 zertifizierte Fortbildungsstunden.

Kosten: **kostenfrei**

Schüssler-Salze und ihr Einsatz in Schwangerschaft, unter der Geburt und im Wochenbett

Basisseminar

Gesundheit hängt eng mit einer optimalen Mineralstoff-Versorgung zusammen. Schüßler-Salze unterstützen die Zellen dabei, Mineralstoffe besser aufzunehmen und zu verwerten, wodurch der Körper optimal versorgt wird. Besonders in Schwangerschaft, Wochenbett und Stillzeit ist ihr Einsatz in der Hebammenarbeit wertvoll. Entdecken Sie praxisnah in unserer Fachfortbildung »Schüssler-Salze und ihr Einsatz in Schwangerschaft, unter der Geburt und im Wochenbett«, wie Sie diese gezielt einsetzen können.

Inhalte:

- Grundlagen der Therapie nach Dr. Schüßler
- Funktionen der Schüßler-Salze Nr. 1 – 12
- Anwendungsbeispiele aus der Hebammenpraxis

ZIELGRUPPE:

- Hebammen
- Pflegepersonen

TERMIN:

- **10.06.2026**
  09:00 – 16:30 Uhr

Anmeldeschluss:
13.05.2026

Ort:
Bildungscampus

Teilnehmerzahl:
max. 25

Seminarleitung:
Elke Freitag

Fortbildungspunkte:
Diese Veranstaltung ist im Rahmen der HebBO NRW mit 8 Fortbildungsstunden beim Gesundheitsamt Gütersloh zertifiziert.

Kosten: **99,– EUR**

Akupunktur – Refresher (2-Tages-Fortbildung)

Erleben Sie eine praxisnahe Fortbildung, die genau auf Ihren Wissensstand abgestimmt ist und mit einer gezielten Wiederholung des Basiswissens startet. Tauchen Sie in die zehn Basiskonzepte zum Qi-Fluss und den energetischen Schichten ein und lernen Sie, Fallfragen kompetent mit der bewährten 5-Sterne-Akupunktur zu bearbeiten. Besonders im Fokus: Meridiane und Faszien, deren Reaktionen auf Druck, Zug und Schwingung Sie therapeutisch gezielt nutzen können. Die Mischung aus Theorie, Fallarbeit und praktischen Übungen garantiert nachhaltigen Lernerfolg und bereichert Ihre Arbeit als Hebamme spürbar.

ZIELGRUPPE:
↗ Hebammen

TERMIN:
↗ **13.02.2026** 10:00 – 19:30 Uhr
14.02.2026 08:30 – 16:00 Uhr

Anmeldeschluss:
16.01.2026

Ort:
Mathilden Hospital

Teilnehmerzahl:
max. 20

Seminarleitung:
Anna Blaack

Fortbildungspunkte:
Die Fortbildung beinhaltet 20 zertifizierte Fortbildungsstunden.

Kosten: **319,– EUR**

Taping (2-Tages-Fortbildung)

Aku-Taping in der Geburtshilfe: Es werden die Grundlagen des Tapens erklärt, die anatomischen Grundkenntnisse zum Skelett und wichtigen Muskeln aufgefrischt, zum Thema passende Dehn- und Massageübungen angeboten und natürlich das praktische Tapen an für Hebammen wichtigen Beschwerdefeldern geübt.

Jede und jeder Teilnehmende bringt bitte eine scharfe Schere, zwei Taperollen und bequeme Kleidung mit.

ZIELGRUPPE:
↗ Hebammen

TERMIN:
↗ **10.06.2026** 10:00 – 19:30 Uhr
11.06.2026 08:30 – 16:00 Uhr

Anmeldeschluss:
13.05.2026

Ort:
Mathilden Hospital

Teilnehmerzahl:
max. 20

Seminarleitung:
Anna Blaack

Fortbildungspunkte:
Die Fortbildung beinhaltet 20 zertifizierte Fortbildungsstunden.

Kosten: **319,– EUR**

ABC der Notfälle mit Dr. Wolf Lütje

In dieser praxisnahen Fortbildung lernen Sie, geburtshilfliche Notfälle systematisch, evidenzbasiert und fallbezogen zu meistern. Durch interaktive Fallbesprechungen und klare Entscheidungswege gewinnen Sie Sicherheit, um in akuten Situationen schnell und kompetent zu handeln. Zusätzlich stärken wir Ihre Handlungssicherheit, Traumasensibilität und den professionellen Umgang mit Fehlern. Am Ende fühlen Sie sich vorbereitet, souverän und gestärkt – bereit, die ersten entscheidenden Schritte wirksam einzuleiten.

ZIELGRUPPE:
↗ Hebammen

TERMIN:
↗ **12.02.2026**
10:00 – 17:00 Uhr

Anmeldeschluss:
15.01.2026

Ort:
Bildungscampus

Teilnehmerzahl:
max. 30

Seminarleitung:
Dr. Wolf Lütje

Fortbildungspunkte:
Gemäß §7 der Berufsordnung für Hebammen (HebBO NRW) umfasst die Fortbildung 8 anerkannte Notfallstunden.

Kosten: **159,– EUR**

Wissenschaft trifft Praxis: Handlungssicherheit durch Leitlinienkompetenz mit Dr. Wolf Lütje

Leitlinien sind zentrale Werkzeuge für evidenzbasiertes Handeln – aber wie entstehen sie, wie zuverlässig sind sie und wie lassen sie sich im Hebammenalltag sinnvoll nutzen? In dieser interaktiven Fortbildung lernen Sie, Leitlinien zu verstehen, kritisch zu bewerten und praxisnah anzuwenden. Sie erhalten Einblicke in den Entstehungsprozess, die Evidenzbewertung und die praktische Umsetzung, begleitet von Raum für Fragen und Diskussionen. Im zweiten Teil analysieren Sie gemeinsam mit der Kursleitung ausgewählte Leitlinien und gestalten die Themen aktiv mit.

ZIELGRUPPE:
↗ Hebammen

TERMIN:
↗ **04.11.2026**
09:00 – 13:00 Uhr

Anmeldeschluss:
07.10.2026

Online-Fortbildung

Seminarleitung:
Dr. Wolf Lütje

Fortbildungspunkte:
Die Fortbildung beinhaltet 4 zertifizierte Notfallstunden.

Kosten: **69,– EUR**

Basisschulung zum Thema »Babyfreundliche Geburtsklinik« (2-Tages-Fortbildung)

Erreichen Sie höchste Standards in der Stillförderung mit unserer praxisnahen Fortbildung, basierend auf aktueller Fachliteratur. Sie erhalten das umfassende Skriptum »Stillen und Stillberatung« sowie die neuesten ILCA-Leitlinien (2024) für das ausschließliche Stillen. Die Inhalte sind vollständig auf den Anforderungskatalog der Babyfreundlichen Geburtsklinik abgestimmt und direkt in Ihrem Arbeitsalltag umsetzbar. Profitieren Sie von fundiertem Wissen, praxisnahen Tipps und allen »10 Schritten zum erfolgreichen Stillen« nach BFHI/UNICEF.

ZIELGRUPPE:
- Ärztinnen und Ärzte
- Hebammen
- Pflegepersonen

TERMIN:
- **18.06.2026** 08:30 – 16:00 Uhr
  19.06.2026 08:30 – 16:00 Uhr

Anmeldeschluss:
21.05.2026

Ort:
Bildungscampus

Teilnehmerzahl:
max. 30

Seminarleitung:
Gudrun von der Ohe

Fortbildungspunkte:
Die Fortbildung beinhaltet 16 zertifizierte Fortbildungsstunden.

Kosten: **299,– EUR**

Praxisanleitung Hebammen – Refresher

Mit psychologischen Kniffen den Betreuungsverlauf positiv beeinflussen und Fallen erkennen

In dieser Fortbildung beleuchten wir unsere Wahrnehmung und unsere Gedanken.

Warum ist der Umgang mit anderen Menschen oftmals so schwierig? Liegt es an meinem Gegenüber oder schätze ich die Situation womöglich falsch ein? Welchen Einfluss haben unsere Gedanken auf den Betreuungsverlauf?

Wir zeigen Ihnen auf leichte und unterhaltsame Weise, wie unser Gehirn funktioniert, woher unsere Einschätzungen kommen und wodurch wir beeinflusst werden.

Wir decken Denkfehler auf, um uns allen den Umgang mit unseren Mitmenschen zu erleichtern.

ZIELGRUPPE:
- Hebammen (Praxisanleitungen)

TERMIN:
- **02.07.2026**
  08:30 – 16:00 Uhr

Anmeldeschluss:
04.06.2026

Ort:
Bildungscampus

Teilnehmerzahl:
mind. 12

Seminarleitung:
Felizitas Dirkmann & Katharina Schlieper

Fortbildungspunkte:
Diese Fortbildung kann mit 8 UE als Nachweis für berufspädagogische Fortbildungsstunden gemäß §10 HebStPrV angerechnet werden.

Kosten: **129,– EUR**

Schwangerschaftserkrankungen – Seminar für Hebammen und Frauenärztinnen und -ärzte mit Prof. Dr. Sven Hildebrandt

Dieses Seminar richtet sich an Hebammen, Ärztinnen und Ärzte sowie Fachkräfte aus Geburtshilfe und Gynäkologie, die Schwangere sicher begleiten möchten. Sie lernen, häufige Beschwerden und Krankheitsbilder während der Schwangerschaft frühzeitig zu erkennen, kompetent zu behandeln und vorzubeugen. Neben praxisnahen Inhalten zur Schwangerschaftsgesundheit werden auch berufs- und haftungsrechtliche Aspekte verständlich vermittelt. Vertieft werden typische Schwangerschaftsbeschwerden und -erkrankungen – von Übelkeit, Müdigkeit und Beckenbodenproblemen bis hin zu Präeklampsie, Gestationsdiabetes oder Plazentainsuffizienz –, sodass Sie Ihr Wissen direkt in der Praxis anwenden können.

ZIELGRUPPE:
- Hebammen
- Geburtshilflich tätige Ärztinnen und Ärzte

TERMIN:
- **03.09.2026**
  13:00 – 20:00 Uhr

Anmeldeschluss:
06.08.2026

Ort:
Bildungscampus

Teilnehmerzahl:
mind. 15

Seminarleitung:
Prof. Dr. Sven Hildebrandt

Fortbildungspunkte:
Gemäß § 7 der Berufsordnung für Hebammen (HebBO NRW) umfasst die Fortbildung 8 anerkannte Notfallstunden.

Kosten: **179,– EUR**

Die moderne Geburtshilfe im Spannungsfeld zwischen Risikoprävention und -disposition

Dieses Seminar richtet sich an Klinikteams aus Hebammen und Ärztinnen sowie Ärzten, die ihre Notfallprävention und interprofessionelle Kommunikation stärken möchten. In praxisnahen Workshops beleuchten wir, wie kulturelle Paradigmen, Routinen und professionelle Angst die moderne Geburtshilfe prägen und welche Risiken daraus entstehen können.

Anhand von sechs zentralen geburtshilflichen Situationen von Geburtsstillstand über Schulterdystokie bis zur Reanimation des Kindes analysieren wir Theorie und Praxis Ihrer Einrichtung. Diskutieren Sie gemeinsam Strategien zur Optimierung Ihrer Abläufe und sichern Sie so eine sichere und moderne Geburtshilfe.

Weitere Fortbildungen zum Themenbereich finden Sie hier:

www.kho.de/kho/bildungscampus/bielefeld/weiterbildungen/fb-geburtshilfe.php

ZIELGRUPPE:
- Hebammen
- Geburtshilflich tätige Ärztinnen und Ärzte

TERMIN:
- **04.09.2026**
  08:00 – 15:00 Uhr

Anmeldeschluss:
07.08.2026

Ort:
Bildungscampus

Teilnehmerzahl:
mind. 15

Seminarleitung:
Prof. Dr. Sven Hildebrandt

Fortbildungspunkte:
Gemäß § 7 der Berufsordnung für Hebammen (HebBO NRW) umfasst die Fortbildung 6 anerkannte Notfallstunden.

Kosten: **179,– EUR**

Weiterbildung Mittleres Management

Entwickeln Sie Ihre Führungskompetenzen gezielt weiter und meistern Sie die vielfältigen Anforderungen in Pflege und Teamleitung souverän. Die praxisnahe Weiterbildung vermittelt Ihnen wertvolle Werkzeuge und fundiertes Wissen für komplexe Leitungsaufgaben. Sie stärken nicht nur Ihre fachliche Expertise, sondern auch Ihre sozialen und reflektierenden Fähigkeiten im Umgang mit Mitarbeitenden und organisatorischen Herausforderungen. Investieren Sie in Ihre Zukunft und sichern Sie sich jetzt Ihren Platz in dieser praxisorientierten Qualifizierung für Führungskräfte. Nächster Start: 01.03.2027

Dieses Bildungsangebot

- erfüllt vollständig die Anforderungen des § 71 SBG XI für die Anerkennung als verantwortliche Pflegefachkraft für leitende Funktionen und
- setzt die DKG-Empfehlung für die Weiterbildung zur Leitung einer Station / eines Bereiches vom 03. und 04.07.2023 vollständig um.

Weitere Informationen zur Weiterbildung:
www.kho.de/kho/bildungscampus/bielefeld/weiterbildungen/wb-fuehrungskraft-mittleres-management-gesundheitswesen.php

ZIELGRUPPE:
- Pflegefachpersonen
- Hebammen
- Operationstechnische Assistentinnen und Assistenten
- Anästhesietechnische Assistentinnen und Assistenten
- Notfallsanitäterinnen und Notfallsanitäter

Grundlagen des Prozessmanagements im Krankenhaus

Wie kommen Abläufe im Krankenhaus zustande und wie lassen sie sich sinnvoll verbessern? In dieser Fortbildung vermitteln wir grundlegendes Wissen rund um das Prozessmanagement. Sie lernen, was Prozesse eigentlich sind, wie man sie erkennt, beschreibt und erste Ansätze zur Optimierung findet. Ziel ist es, mehr Klarheit und Struktur in die täglichen Abläufe zu bringen.

ZIELGRUPPE:
- Pflegepersonen in Führungspositionen
- Pflegepersonen
- Beschäftigte in der Verwaltung
- Alle Fortbildungsinteressierten

TERMIN:
- **04.11.2026**
  09:00 – 16:15 Uhr

Anmeldeschluss:
08.10.2026

Ort:
Vinzenz Hospital

Teilnehmerzahl:
max. 12

Seminarleitung:
Merli Fallner

Fortbildungspunkte:
Für diese Fortbildung erhalten Sie 8 Punkte bei der RbP.

Kosten: **199,– EUR**

Female Leadership

Führen als Frau im Klinikalltag bringt besondere Herausforderungen, aber auch große Chancen mit sich. In diesem Seminar entdecken Sie Ihre eigene Haltung, stärken Ihre Wirkung und lernen, souverän und authentisch zu führen. Wir beleuchten typische Stolperfallen, innere Blockaden und zeigen kraftvolle Wege, weibliche Führung wirksam zu leben. Profitieren Sie von praxisnahen Impulsen, bauen Sie Ihre Stärken aus und ein unterstützendes Netzwerk auf.

ZIELGRUPPE:
- Frauen in Führungspositionen im Gesundheitswesen

TERMIN:
- **19.01.2026**
  09:00 – 16:00 Uhr

Anmeldeschluss:
10.01.2026

Ort:
Bildungscampus

Teilnehmerzahl:
max. 12

Seminarleitung:
Stephanie Schlüter

Fortbildungspunkte:
Für diese Fortbildung erhalten Sie 8 Punkte bei der RbP.

Kosten: **189,– EUR**

Vom Mitarbeitenden zur Führungskraft

Plötzlich Führungskraft – mitten im vertrauten Team? Unser Seminar zeigt Ihnen, wie Sie den Rollenwechsel erfolgreich meistern. Sie reflektieren Ihre neue Rolle, lernen, Nähe und Distanz auszutarieren, Erwartungen zu klären und souverän zu führen. Mit praxisnahen Werkzeugen gewinnen Sie Sicherheit im Umgang mit ehemaligen Kolleginnen und Kollegen und werden als respektierte Führungskraft wahrgenommen.

ZIELGRUPPE:
- Personen in Führungspositionen im Gesundheitswesen

TERMIN:
- **01.10.2026**
  09:00 – 16:00 Uhr

Anmeldeschluss:
03.09.2026

Ort:
Bildungscampus

Teilnehmerzahl:
max. 12

Seminarleitung:
Stephanie Schlüter

Fortbildungspunkte:
Für diese Fortbildung erhalten Sie 8 Punkte bei der RbP.

Kosten: **189,– EUR**

Prävention und Intervention: Sicher (re-)agieren bei sexueller Belästigung

Sexuelle Belästigung am Arbeitsplatz ist ein ernst zu nehmendes Risiko für jedes Unternehmen. In unserer praxisnahen Fortbildung lernen Führungskräfte, Anzeichen früh zu erkennen, professionell zu reagieren und eine respektvolle Unternehmenskultur zu fördern. Anhand realer Fallbeispiele entwickeln Sie Sicherheit im Umgang mit schwierigen Situationen und erhalten klare Handlungsstrategien sowie rechtliche Grundlagen. Schützen Sie Ihr Team und Ihr Unternehmen, stärken Sie Ihre Führungskompetenz und setzen Sie ein starkes Zeichen für Integrität und Wertschätzung.

ZIELGRUPPE:
- Personen in Führungspositionen

TERMIN:
- **09.06.2026**
  09:00 – 16:30 Uhr

Anmeldeschluss:
12.05.2026

Ort:
Bildungscampus

Teilnehmerzahl:
max. 20

Seminarleitung:
Melanie Rosendahl

Fortbildungspunkte:
Für diese Fortbildung erhalten Sie 8 Punkte bei der RbP.

Kosten: **199,– EUR**

Humorvoll arbeiten und führen

Entdecken Sie, wie Sie Ihren Führungsstil mit Humor bereichern und brenzlige Situationen souverän entschärfen. In diesem Seminar lernen Sie, Humor gezielt als Motivations- und Kommunikationsinstrument einzusetzen, um Teams konstruktiv zu leiten. Sie erfahren, wie humorvolle Wertschätzung, Empathie und Achtsamkeit Ihre Führungsqualitäten stärken und Ihre Resilienz fördern. Steigern Sie Kreativität, Optimismus und Zusammenarbeit – und machen Sie Humor zur wertvollen Ressource Ihres Arbeitsalltags.

ZIELGRUPPE:
- Mitarbeitende in Führungspositionen im Gesundheitsbereich

TERMIN:
- **03.02.2026**
  09:00 – 16:15 Uhr

Anmeldeschluss:
10.01.2026

Ort:
Bildungscampus

Teilnehmerzahl:
max. 20

Seminarleitung:
Matthias Prehm & Olaf Kubelke

Fortbildungspunkte:
Für diese Fortbildung erhalten Sie 8 Punkte bei der RbP.

Kosten: **169,– EUR**

Arbeitszeit smart regeln: AVR Caritas im Überblick

In unserer kompakten Fortbildung erhalten Sie praxisnahes Wissen zu Arbeitsrecht und AVR Caritas, speziell für den Pflegealltag. Sie lernen, rechtliche Stolperfallen bei Delegation, Haftung, Medikamentenverwechslungen und Patientenverfügungen sicher zu vermeiden. Anhand praxisnaher Beispiele zeigen wir, wie Sie Mobilisation, Sturzprävention und Dokumentation rechtssicher umsetzen. So sind Sie optimal vorbereitet, professionell zu handeln und Haftungsrisiken im Pflegealltag zu minimieren.

ZIELGRUPPE:
- Personen in Führungspositionen im Gesundheitswesen

TERMIN:
- **19.05.2026**
  09:00 – 16:15 Uhr

Anmeldeschluss:
21.04.2026

Ort:
Bildungscampus

Teilnehmerzahl:
mind. 15

Seminarleitung:
Sebastian Witt

Fortbildungspunkte:
Für diese Fortbildung erhalten Sie 8 Punkte bei der RbP.

Kosten: **189,– EUR**

Von der Berechnung zur Strategie: Stellenplanung und PPR im Fokus

Die Anforderungen an Stationsleitungen steigen, besonders bei verlässlicher und transparenter Personalplanung. In unserer Fortbildung lernen Sie, Stellenpläne sicher zu berechnen und die Pflegepersonalregelung (PPR) gezielt einzusetzen. Praxisnahe Beispiele zeigen Ihnen, wie Sie die Inhalte direkt im Stationsalltag umsetzen und dadurch Klarheit in der Personalsteuerung schaffen. So gewinnen Sie Sicherheit im Umgang mit Zahlen und Argumentationsstärke gegenüber Vorgesetzten und Mitarbeitenden – machen Sie jetzt den nächsten Schritt zu souveräner Führung.

ZIELGRUPPE:
- Personen in Führungspositionen im Gesundheitswesen

TERMIN:
- **27.04.2026**
  09:00 – 16:15 Uhr

Anmeldeschluss:
30.03.2026

Ort:
Bildungscampus

Teilnehmerzahl:
mind. 10

Seminarleitung:
Damla Ilazi & Patrick Schöne

Fortbildungspunkte:
Für diese Fortbildung erhalten Sie 8 Punkte bei der RbP.

Kosten: **169,– EUR**

Arbeitszeit neu denken – Innovative Modelle für Führungskräfte in der Pflege

In dieser praxisorientierten Fortbildung erhalten Führungskräfte im stationären Pflegedienst einen kompakten Überblick über arbeitszeitrechtliche Rahmenbedingungen und aktuelle Herausforderungen in der Dienstplangestaltung. Sie lernen, wie innovative Arbeitszeitmodelle die Mitarbeitendenzufriedenheit erhöhen und gleichzeitig die Versorgungssicherheit stärken. Praxisnahe Beispiele zeigen, wie flexible Dienstmodelle und Sabbaticals motivierend und bindend eingesetzt werden können. Mit konkreten Impulsen und direkt umsetzbaren Lösungsansätzen gestalten Sie Arbeitszeiten modern, fair und zukunftsfähig.

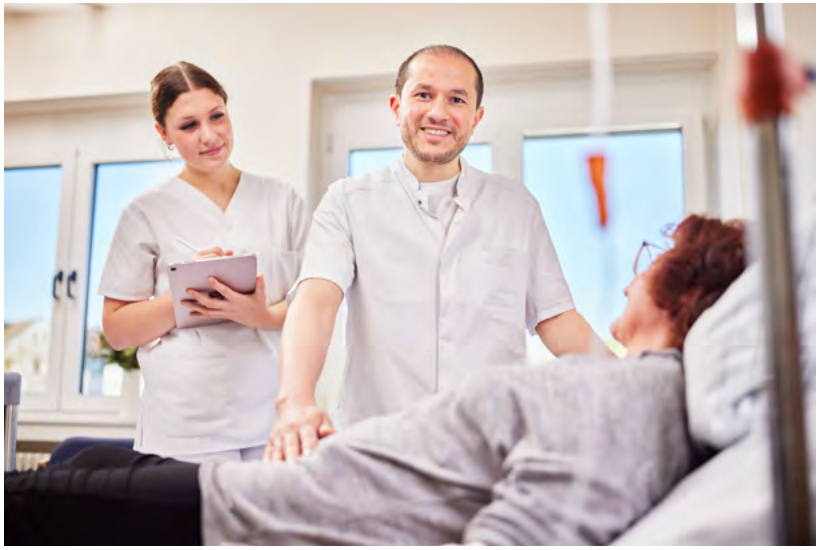

ZIELGRUPPE:
- Personen in Führungspositionen im Gesundheitswesen

TERMIN:
- **27.05.2026**
  09:00 – 16:30 Uhr

Anmeldeschluss:
28.04.2026

Ort:
Bildungscampus

Teilnehmerzahl:
mind. 12

Seminarleitung:
Christine Woodruff

Fortbildungspunkte:
Für diese Fortbildung erhalten Sie 8 Punkte bei der RbP.

Kosten: **259,– EUR**

Fair. Gesund. Erfolgreich.

Inklusive Gesundheitsförderung

Entdecken Sie in unserer praxisnahen Fortbildung, wie Sie betriebliche Gesundheitsförderung im Gesundheitswesen wirksam und inklusiv gestalten. Sie lernen, Ziele, rechtliche Rahmenbedingungen und grundlegende Prinzipien sicher anzuwenden, und reflektieren gemeinsam strukturelle sowie individuelle Bias. Anhand praktischer Beispiele entwickeln Sie konkrete Schritte zur Umsetzung von Gesundheitsmaßnahmen für unterschiedliche Zielgruppen. Profitieren Sie von praxisnahen Impulsen, die Mitarbeitendenzufriedenheit und Unternehmenserfolg gleichermaßen stärken.

ZIELGRUPPE:
↗ Personen in Führungspositionen

TERMIN:
↗ **10.03.2026**
09:00 – 14:30 Uhr

Anmeldeschluss:
10.02.2026

Ort:
Bildungscampus

Teilnehmerzahl:
max. 25

Seminarleitung:
Marlene Koschinski

Fortbildungspunkte:
Für diese Fortbildung erhalten Sie 8 Punkte bei der RbP.

Kosten: **79,– EUR**

Prioritäten setzen und Arbeitsorganisation optimieren

Zeit- und Selbstmanagement für Leitungskräfte

In dieser Fortbildung lernen Führungskräfte aus Pflege und Gesundheitswesen, den Stationsalltag systematisch zu ordnen und sich auf das Wesentliche zu konzentrieren. Sie erfahren, wie sie Prioritäten setzen, Aufgaben konsequent delegieren und einen klaren Aktionsplan erstellen. Mit Methoden wie dem Eisenhower-Prinzip und Zeitblöcken entlarven sie Zeitdiebe und steigern ihre eigene Produktivität. So gewinnen sie Gelassenheit, schaffen Freiräume für ihr Team und fördern dessen Entwicklung.

Weitere Fortbildungen zum Themenbereich finden Sie hier:

www.kho.de/kho/bildungscampus/bielefeld/themenbereiche/themenbereich-fuehrung.php

ZIELGRUPPE:

- Stations- und Bereichsleitungen
- Pflegedienstleitungen
- Verwaltungsleiterinnen und Verwaltungsleiter
- Andere Führungskräfte im Gesundheitswesen

TERMIN:

- **27.03.2026**
  09:00 – 14:30 Uhr

Anmeldeschluss:
27.02.2026

Ort:
Bildungscampus

Teilnehmerzahl:
max. 15

Seminarleitung:
Lena Schuckmann &
Kerstin Hoberg-Krumme

Fortbildungspunkte:
Für diese Fortbildung erhalten Sie 6 Punkte bei der RbP.

Kosten: **119,– EUR**

Fachweiterbildung Notfallpflege

Die Anforderungen in der Notfallversorgung steigen stetig – unsere Fachweiterbildung Notfallpflege nach DKG-Empfehlungen unterstützt Pflegefachpersonen, ihre Kompetenzen gezielt zu erweitern. Sie lernen, praxisnah, professionell und sicher auch in komplexen Situationen zu handeln. Ein Schwerpunkt liegt auf der interdisziplinären Zusammenarbeit mit Ärztinnen, Ärzten und Rettungsdienst für eine hochwertige Notfallversorgung. Stärken Sie Ihre fachlichen und persönlichen Fähigkeiten und gestalten Sie Ihre berufliche Zukunft in der Notfallpflege aktiv mit.

Allgemeine Informationen:
Die Fachweiterbildung wird berufsbegleitend angeboten und hat eine Dauer von zwei Jahren. Sie gliedert sich in einen theoretischen Teil mit 760 Unterrichtseinheiten sowie einen praktischen Teil mit 1.800 Stunden. Der theoretische Unterricht startet mit einem einwöchigen Block. Der Unterricht findet in der Regel einmal wöchentlich (dienstags) statt. Die Unterrichtszeiten sind jeweils von 08:15 bis 15:15 Uhr.

Der praktische Teil der Fachweiterbildung Notfallpflege ist klar strukturiert und gliedert sich in Pflichteinsatzbereiche und Wahlpflichteinsatzbereiche. Die Pflichteinsatzbereiche umfassen mindestens 920 Stunden in einer Notaufnahme, davon mindestens 300 Stunden in einer zentralen oder interdisziplinären Notaufnahme. Zusätzlich sind mindestens 260 Stunden auf der Intensivstation, 200 Stunden in der Anästhesie und 120 Stunden in der präklinischen Notfallversorgung, etwa im Rettungsdienst, zu leisten. Die Wahlpflichteinsatzbereiche umfassen 300 Stunden, die entweder auf die genannten Pflichteinsatzbereiche oder auf weitere Bereiche wie OP, Kreißsaal, Herzkatheterlabor, IMC, Psychiatrie oder Stroke-Unit verteilt werden können.

Weitere Informationen zu der Fachweiterbildung:
www.kho.de/kho/bildungscampus/bielefeld/weiterbildungen/wb-notfallpflege-2026.php

ZIELGRUPPE:
- Krankenschwestern, Krankenpfleger
- Kinderkrankenschwestern, Kinderkrankenpfleger
- Gesundheits- und Krankenpflegerinnen, Gesundheits- und Krankenpfleger
- Gesundheits- und Kinderkrankenpflegerinnen, Gesundheits- und Kinderkrankenpfleger
- Altenpflegerinnen, Altenpfleger
- Pflegefachfrauen, Pflegefachmänner

TERMIN:
- **ab 01.10.2026**
  i. d. R. einmal wöchentlich/dienstags
  08:15 – 15:15 Uhr

Anmeldeschluss:
01.09.2026

Ort:
Bildungscampus

Teilnehmerzahl:
max. 10

Seminarleitung:
Martin Franke

Fortbildungspunkte:
Für diese Fortbildung erhalten Sie 40 Punkte bei der RbP.

Kosten: **7.600,– EUR**

Vom Schreiben zum Verstehen – EKG souverän anwenden

Fühlen Sie sich beim EKG oder Belastungs-EKG manchmal unsicher, obwohl es zu Ihrem Pflegealltag gehört? In dieser Fortbildung lernen Sie, EKGs nicht nur korrekt zu schreiben, sondern vor allem kompetent zu lesen und zu interpretieren.

Sie trainieren die schnelle Blickdiagnose, um pathologische Veränderungen zuverlässig zu erkennen.

Nach der Fortbildung können Sie EKG-Ergebnisse professionell einordnen und sicher im Team weitergeben.

ZIELGRUPPE:
- Pflegefachpersonen in der Notfallpflege

TERMINE:
- **22.01.2026**
  08:45 – 16:00 Uhr
  Anmeldeschluss: 10.01.2026
  Ort: Bildungscampus
- **24.09.2026**
  08:45 – 16:00 Uhr
  Anmeldeschluss: 27.08.2026
  Ort: Bildungscampus

Teilnehmerzahl: max. 25

Seminarleitung: Thomas Peter

Fortbildungspunkte: Für diese Fortbildung erhalten Sie 8 Punkte bei der RbP.

Kosten: **149,– EUR**

Basiskurs: Manchester-Triage

Erweitern Sie Ihre Handlungskompetenz in der Notaufnahme mit unserem praxisnahen Basiskurs »Manchester-Triage«. Sie lernen das System kennen und wenden es sicher im Arbeitsalltag an – von der strukturierten Entscheidungsfindung bis zur Schmerzeinschätzung. Praxisorientierte Übungen mit Fallbeispielen vertiefen Ihr Wissen und stärken Ihre Sicherheit, auch in Ausnahmesituationen wie Großschadensfällen. Nach dem Kurs treffen Sie Entscheidungen noch zielgerichteter, professioneller und patientenorientierter.

Weitere Fortbildungen zum Themenbereich finden Sie hier:

www.kho.de/kho/bildungscampus/bielefeld/themenbereiche/themenbereich-notfallpflege.php

ZIELGRUPPE:

- Mitarbeitende in Notaufnahmen, Akutbereichen und im Gesundheitswesen

TERMINE:

- **23.03.2026**
  09:00 – 16:15 Uhr

  Anmeldeschluss:
  23.02.2026

  Ort:
  Bildungscampus

- **12.10.2026**
  09:00 – 16:15 Uhr

  Anmeldeschluss:
  14.09.2026

  Ort:
  Bildungscampus

Teilnehmerzahl:
max. 25

Seminarleitung:
Michael Kegel

Fortbildungspunkte:
Für diese Fortbildung erhalten Sie 8 Punkte bei der RbP.

Kosten: **169,– EUR**

Fachweiterbildung Pflege in der Onkologie

Die Fachweiterbildung Onkologie befähigt Pflegepersonen, Menschen mit Krebserkrankungen kompetent und empathisch zu begleiten. Sie vermittelt praxisnah aktuelles Wissen zu Diagnostik, Therapie und pflegerischer Begleitung sowie gezielte Beratungskompetenz und psychosoziale Unterstützung. Mit fundiertem Fachwissen und spezialisierten Handlungskompetenzen sind Sie optimal für die komplexen Anforderungen in der onkologischen Versorgung vorbereitet. Profitieren Sie von einem modernen Weiterbildungskonzept, erweitern Sie Ihre beruflichen Perspektiven und gestalten Sie die Zukunft der onkologischen Pflege aktiv mit.

Allgemeine Informationen:
Die Fachweiterbildung richtet sich nach den Vorgaben der DKG und teilt sich in 720 UE (theoretische Stunden) und 1.800 praktische Stunden verteilt auf zwei Jahre auf. Die theoretischen Stunden finden im Blocksystem im Bildungscampus statt. Der theoretische Unterricht findet in der Zeit von 08:15 bis 15:15 Uhr statt. Die praktischen Einsätze können wohnortnah absolviert werden.

Mit der Fachweiterbildung erhalten Sie gleichzeitig das Zertifikat der Palliativ-Care- Weiterbildung.

Weitere Fortbildungen zum Themenbereich finden Sie hier:

www.kho.de/kho/bildungscampus/bielefeld/themenbereiche/themenbereich-onkologische-pflege.php

ZIELGRUPPE:
- Gesundheits- und Krankenpflegerinnen, Gesundheits- und Krankenpfleger
- Krankenschwestern und Krankenpfleger
- Altenpflegerinnen und Altenpfleger
- Kinderkrankenschwestern und Kinderkrankenpfleger
- Pflegefachfrauen und Pflegefachmänner

TERMINE:
- **07.12.2026 – 11.12.2026** (1. Block) *weitere Termine werden von der Kursleitung mitgeteilt*

Abschluss:
13.10.2028

Anmeldeschluss:
31.10.2026

Ort:
Bildungscampus

Teilnehmerzahl:
max. 20

Seminarleitung:
Kerstin Hoberg-Krumme

Fortbildungspunkte:
Für diese Fortbildung erhalten Sie 40 Punkte bei der RbP.

Kosten: **6.100,– EUR**

Next Level Schockraummanagement für ATA und OTA

Bringen Sie Ihre Fähigkeiten als ATA oder OTA auf die nächste Stufe und lernen Sie, Patienten und Patientinnen professionell einzuschätzen. In unserem praxisorientierten Workshop trainieren Sie Schockraummanagement und besondere Szenarien aus der Anästhesie hautnah. Praktische Übungen und realistische Fallbeispiele ermöglichen das direkte Umsetzen im Klinikalltag. Tauschen Sie sich mit Kolleginnen und Kollegen aus, profitieren Sie von interaktiven Sessions und sichern Sie sich jetzt Ihren Platz für eine zukunftsorientierte Fortbildung!

ZIELGRUPPE:
- ATA
- OTA
- Pflegepersonen aus den Funktionsbereichen

TERMIN:
- **05.03.2026**
  08:45 – 16:00 Uhr

Anmeldeschluss:
12.02.2026

Ort:
Vinzenz Hospital

Teilnehmerzahl:
max. 10

Seminarleitung:
Martin Franke

Fortbildungspunkte:
Für diese Fortbildung erhalten Sie 8 Punkte bei der RbP.

Kosten: **299,– EUR**

Smart Handling – Praxisworkshop für moderne Anästhesiesysteme

Möchten Sie Ihre Sicherheit und Effizienz im klinischen Alltag steigern?

In unserem praxisnahen Workshop lernen Sie den professionellen Umgang mit Anästhesiesystemen wie Primus, Atlan und Zeus sowie den sicheren Einsatz moderner Geräte.

Anhand realistischer Szenarien trainieren Sie Abläufe zur Fehlerbehebung, die direkt in Ihre tägliche Arbeit übertragbar sind.

Erfahrene Referentinnen und Referenten begleiten Sie Schritt für Schritt – so gewinnen Sie Routine, Sicherheit und aktuelles Fachwissen für Ihre Patientinnen und Patienten.

Die Teilnehmenden erhalten eine Herstellereinweisungsberechtigung.

Bitte beachten: Es ist möglich, einzelne Tage zu buchen oder beide Tage als Komplettangebot.

ZIELGRUPPE:
- ATA
- Ärztliches Personal
- Pflegepersonen aus dem Anästhesiesetting

TERMINE:
- **02.06.2026**
  09:00 – 16:15 Uhr

  Schwerpunktthema:
  Primus und Atlan
- **03.06.2026**
  09:00 – 16:15 Uhr

  Schwerpunktthema:
  Perseus und Zeus

Anmeldeschluss:
05.05.2026

Ort:
Bildungscampus

Teilnehmerzahl:
max. 14

Seminarleitung:
Karl-Heinz Achtzehn

Fortbildungspunkte:
Für diese Fortbildung erhalten Sie 8 oder bei 16 UE 10 Punkte bei der RbP.

Kosten: **699,– EUR**
Komplettangebot

Alternativ: **359,– EUR/Tag**
bei Einzelbuchung

Move & Care: Kinästhetische Lagerung im OP

Entdecken Sie, wie kinästhetische Lagerung im OP den Komfort für Patientinnen und Patienten und Ihre eigene Arbeitssicherheit deutlich verbessert. In unserer praxisnahen Fortbildung lernen Sie rückenschonende Techniken und gezielte Lagerungsstrategien für eine schnellere postoperative Genesung. Interaktive Übungen und praxisorientierte Tipps machen die Umsetzung direkt in Ihrem Klinikalltag möglich. Vernetzen Sie sich mit Kolleginnen und Kollegen, tauschen Sie Erfahrungen aus und bringen Sie Bewegung in Ihren OP-Alltag!

Bitte bringen Sie zu der Fortbildung eine Decke, Socken, bequeme Kleidung und nach Möglichkeit eine Matte mit.

ZIELGRUPPE:
- OTA
- ATA
- OP-Personal
- Pflegepersonal aus dem Anästhesiesetting

TERMIN:
- **11.05.2026**
  09:00 – 16:15 Uhr

Anmeldeschluss:
13.04.2026

Ort:
Bildungscampus

Teilnehmerzahl:
max. 10

Seminarleitung:
Ralf Jürgens

Fortbildungspunkte:
Für diese Fortbildung erhalten Sie 8 Punkte bei der RbP.

Kosten: **159,– EUR**

Interprofessionelle Kommunikation in herausfordernden Situationen

Stellen Sie sich vor, Ihr OP- und Anästhesieteam arbeitet in herausfordernden Situationen klar, respektvoll und effizient zusammen. In unserer praxisnahen Fortbildung lernen Sie Strategien, um Missverständnisse zu vermeiden und Botschaften präzise zu vermitteln. Sie erfahren, wie Sie die Perspektiven anderer Berufsgruppen einbeziehen und Sicherheit in kritischen Momenten gewinnen. Profitieren Sie von aktuellen Erkenntnissen aus Kommunikation, Psychologie und Medizin – für mehr Teamdynamik, Patientensicherheit und Arbeitszufriedenheit.

ZIELGRUPPE:
- OTA
- ATA
- OP-Personal
- Pflegepersonal aus dem Anästhesiesetting

TERMIN:
- **08.06.2026**
  09:00 – 16:15 Uhr

Anmeldeschluss:
11.05.2026

Ort:
Bildungscampus

Teilnehmerzahl:
max. 25

Seminarleitung:
Ute Pägel

Fortbildungspunkte:
Für diese Fortbildung erhalten Sie 8 Punkte bei der RbP.

Kosten: **129,– EUR**

Praxisanleitung ATA/OTA – Refresher (3-tägige Fortbildung)

In unserer 3-tägigen Fortbildung erwerben Sie praxisnahes Wissen speziell für die Praxisanleitung im Anästhesie- und Operationstechnischen Bereich. Sie lernen moderne didaktische Methoden kennen, mit denen Sie Auszubildende professionell begleiten, fördern und motivieren können. Anhand konkreter Alltagssituationen tauschen Sie sich interaktiv mit Kolleginnen und Kollegen aus und gewinnen wertvolle neue Impulse für Ihre Arbeit. Die Fortbildung erfüllt die gesetzlich vorgeschriebene berufspädagogische Qualifizierung und stärkt nachhaltig Ihre professionelle Rolle.

ZIELGRUPPE:

- Praxisanleitende ATA und OTA

TERMINE:

- **27.04.2026 – 29.04.2026**
  08:15 – 15:15 Uhr

Anmeldeschluss:
30.03.2026

Ort:
Elisabeth Hospital

Teilnehmerzahl:
max. 20

Seminarleitung:
Julia Mehling

Kosten: **330,– EUR**

- **14.10.2026 – 16.10.2026**
  08:15 – 15:15 Uhr

Anmeldeschluss:
16.09.2026

Ort:
Bildungscampus

Teilnehmerzahl:
max. 25

Seminarleitung:
Julia Mehling

Kosten: **330,– EUR**

- **02.11.2026 – 04.11.2026**
  09:00 – 16:15 Uhr

Anmeldeschluss:
05.10.2026

Online-Fortbildung

Teilnehmerzahl:
mind. 10

Seminarleitung:
Julia Mehling

Kosten: **299,– EUR**

Fortbildungspunkte:
Für diese Fortbildung erhalten Sie 12 Punkte bei der RbP.

Weitere Fortbildungen zum Themenbereich finden Sie hier:

www.kho.de/kho/bildungscampus/bielefeld/themenbereiche/themenbereich-ata-ota.php

Weiterbildung: ZERCUR Geriatrie®-Pflegeassistenz

Im pflegerischen Bereich ist der Einsatz von Mitarbeitenden, die keine dreijährige Ausbildung erfolgreich absolviert haben, bei Erfüllung bestimmter Voraussetzungen (z. B. Fachkraftquote laut QS Geriatrie) möglich und sinnvoll. An diese Kolleginnen und Kollegen richtet sich dieser Kurs. Es geht darum, die Unterstützung pflegerischer Arbeit mit theoretischem Grundwissen, praktischer Übung und Selbsterfahrung zu kombinieren sowie in gegenseitigen Erfahrungsaustausch zu treten.

Inhalte und Umfang:

- 6 Tage theoretischer und praktischer Unterricht in der Zeit von 08:45 – 16:00 Uhr
- mindestens 50 Prozent praktische Übungen und Selbsterfahrungen
- 1 Hospitationstag in einer geriatrischen Einrichtung, die auch Pflegeassistentinnen und Pflegeassistenten beschäftigt
- 3 praxisbezogene Hausaufgaben
- Abschlussarbeit (Patientenbiografie mit Ableitungen zu den im Kurs bearbeiteten Themen)

Curriculum:

Tag	Module	UE
1	Grundlagen der Geriatrie	4
	Körperpflege und Kleiden	4
2	Ernährung	4
	Ausscheidung	2
	Hygiene	2
3	Mobilität	8
4	Beziehungsarbeit/Kommunikation	4
	Kommunikationsstörungen	4
5	Typische geriatrische Pflegesituationen	4
	Rechtliche Aspekte	4
6	Hospitationstag	8

Voraussetzungen:

- 2 Jahre pflegerische Berufserfahrung in der Geriatrie
- Mindestalter 20 Jahre
- Ausnahmeregelungen sind in Absprache mit dem Bundesverband Geriatrie möglich

Anmeldeverfahren:

Die Anmeldung zur Weiterbildung »ZERCUR Geriatrie®-Pflegeassistenz« erfolgt bei dem jeweiligen Anbieter.

Rahmenbedingungen:

Abschlusszertifikat und Feedbackbogen nach jedem Kurstag

ZERCUR GERIATRIE ZERTIFIZIERTES CURRICULUM GERIATRIE Pflegeassistenz

ZIELGRUPPE:

- Die Weiterbildung »ZERCUR Geriatrie®-Pflegeassistenz« richtet sich in erster Linie an pflegerische Hilfskräfte, die in Geriatrien tätig sind oder überwiegend mit geriatrischen Patientinnen und Patienten arbeiten.

TERMINE:

- **03.03.2026 – 21.04.2026**
  08:45 – 16:00 Uhr

Hospitationstag
ab 25.03.2026

Anmeldeschluss:
03.02.2026

Ort:
Bildungscampus

Teilnehmerzahl:
max. 12

Kursleitung:
Julia Mehling

Fortbildungspunkte:
Für diese Weiterbildung erhalten Sie 16 Punkte bei der RbP.

Kosten: **499,– EUR**
inkl. Kosten für Zertifikat vom Bundesverband Geriatrie

ZERCUR Geriatrie®-Basislehrgang

Die Qualität der Patientenversorgung hängt maßgeblich von der Qualifikation des Personals ab. ZERCUR Geriatrie® vermittelt in kompakter Form die zentralen Inhalte der Geriatrie und deren Umsetzung im interdisziplinären Team. Der zertifizierte Grundlagenlehrgang stärkt gezielt den Teamgedanken und bereitet auf die Anforderungen in Klinik und Reha vor. Profitieren Sie von praxisnahen Inhalten und sichern Sie so die Qualität Ihrer Arbeit – jetzt anmelden!

Der Basislehrgang stellt die Voraussetzung für die 720 Stunden umfassende Fachweiterbildung Geriatrie dar und wird bei dieser vollständig angerechnet.

Modularer Aufbau des Basislehrgangs:

Modul 1	Grundlagen der Behandlung alter Menschen
Modul 2	Ethik und Palliativmedizin
Modul 3	Mobilität und mobilitätseinschränkende Erkrankungen, Schlaganfall, Dysphagie
Modul 4	Demenz und Depression
Modul 5	Chronische Wunden, Diabetes mellitus, Ernährung, Harn- und Stuhlkontinenz
Modul 6	Abschlussevaluation

Gesamtstunden:

72 UE inkl. 1 Hospitationstag (8 Stunden)

Um den Basislehrgang erfolgreich mit einem Zertifikat vom Bundesverband Geriatrie abzuschließen, findet am letzten Tag eine Abschlusspräsentation in der Gruppe statt.

ZERCUR GERIATRIE
ZERTIFIZIERTES CURRICULUM GERIATRIE
Basislehrgang

ZIELGRUPPE:

- Personen mit einer dreijährigen Ausbildung in Gesundheitsberufen

TERMINE:

- **23.02.2026 – 27.02.2026**
  20.04.2026 – 22.04.2026
  08:45 – 16:00 Uhr

Anmeldeschluss:
26.01.2026

Ort:
Bildungscampus

Teilnehmerzahl:
max. 25

Kursleitung:
Rommy Heidbrede

Fortbildungspunkte:
Für diese Fortbildung erhalten Sie 20 Punkte bei der RbP.

Kosten: **850,– EUR**
für Mitarbeitende aus Mitgliedseinrichtungen des Bundesverbandes

900,– EUR
für andere Teilnehmende

inkl. Seminargetränken, Snacks, eines ermäßigten Mittagessens und eines Zertifikats vom Bundesverband Geriatrie

Menschen mit Demenz im klinischen Pflegealltag

Stellen Sie sich vor, Sie begegnen Menschen mit Demenz und verfügen über die richtigen Werkzeuge, um ihre Bedürfnisse besser zu verstehen und zu begleiten. In unserer Fortbildung erfahren Sie, wie Lebensqualität aktiv gefördert und tragfähige, wertschätzende Beziehungen aufgebaut werden. Mit biografisch orientierten Methoden lernen Sie, auf persönliche Erfahrungen einzugehen und Sicherheit, Orientierung sowie Lebensfreude zu schenken. Profitieren Sie von praxisnahen Übungen, die Ihr Wissen vertiefen und Ihr Handeln im Alltag nachhaltig bereichern.

ZIELGRUPPE:
- Pflegepersonen
- Beschäftigte im Gesundheitswesen

TERMINE:
- **22.09.2026**
  09:00 – 16:15 Uhr

  Anmeldeschluss:
  25.08.2026

  Ort:
  Mathilden Hospital
- **24.09.2026**
  09:00 – 16:15 Uhr

  Anmeldeschluss:
  27.08.2026

  Ort:
  Elisabeth Hospital

Teilnehmerzahl:
max. 20

Seminarleitung:
Tanja Pohlmann & Rommy Heidbrede

Fortbildungspunkte:
Für diese Fortbildung erhalten Sie 8 Punkte bei der RbP.

Kosten: **259,– EUR**

Demenz-Balance-Modell

Demenzielle Verluste selbst erleben

In unserer Fortbildung lernen Sie, den personzentrierten Ansatz gezielt in der Arbeit mit Menschen mit Demenz umzusetzen. Das Demenz-Balance-Modell bietet Ihnen ein praxisnahes Werkzeug, um die Bedürfnisse von Betroffenen und Angehörigen besser zu verstehen und auszubalancieren. Interaktive Übungen fördern einen Perspektivwechsel, der neue Handlungsspielräume und Sicherheit im Umgang mit herausfordernden Situationen eröffnet. Am Ende nehmen Sie konkrete Strategien mit, die sofort im Pflegealltag und in der Teamarbeit wirksam sind.

ZIELGRUPPE:
- Pflegepersonen
- Beschäftigte im Gesundheitswesen

TERMIN:
- **11.06.2026**
  09:00 – 16:15 Uhr

Anmeldeschluss:
23.04.2026

Ort:
Bildungscampus

Teilnehmerzahl:
max. 25

Seminarleitung:
Kristina Seidler-Rolf

Fortbildungspunkte:
Für diese Fortbildung erhalten Sie 8 Punkte bei der RbP.

Kosten: **229,– EUR**

Trauma verstehen – Begleiten im Alter zwischen Erinnerung, Demenz und Heilung

In dieser Fortbildung erfahren Sie, was ein Trauma ist und welche langfristigen Auswirkungen es im Alter haben kann. Wir beleuchten, wie unverarbeitete Kriegserlebnisse das Wohlbefinden älterer Menschen beeinflussen und welche besonderen Herausforderungen sich daraus in der Begleitung ergeben. Praxisnah lernen Sie, betroffene Menschen sensibel zu erkennen, anzusprechen und stabilisierend zu unterstützen. So entwickeln Sie konkrete Handlungsstrategien, die die professionelle Betreuung menschlich und kompetent zugleich machen.

ZIELGRUPPE:

- Pflegepersonen
- Beschäftigte im Gesundheitswesen

TERMINE:

- **29.09.2026**
  09:00 – 16:15 Uhr

  Anmeldeschluss:
  01.09.2026

  Ort:
  Mathilden Hospital

- **01.10.2026**
  09:00 – 16:15 Uhr

  Anmeldeschluss:
  04.08.2026

  Ort:
  Elisabeth Hospital

Teilnehmerzahl:
max. 18

Seminarleitung:
Tanja Pohlmann &
Rommy Heidbrede

Fortbildungspunkte:
Für diese Fortbildung erhalten Sie 8 Punkte bei der RbP.

Kosten: **259,– EUR**

Basiskurs respectare® – Zeit für Nähe, Raum für Distanz (2-Tages-Fortbildung)

Entdecken Sie mit respectare® eine innovative Methode zur Förderung von Beziehung, Kommunikation und Empathie – auch wenn Worte nicht ausreichen. Unsere Fortbildung vermittelt praxisnah, wie achtsame Berührung Kontakt, Vertrauen und emotionale Verbindung ermöglicht. Sie stärkt zentrale Kompetenzen wie nonverbale Kommunikation, Berührungssensibilität, Selbstwahrnehmung und Entlastung im Umgang mit Menschen in Pflege, Therapie und Palliative Care. Praxisorientierte Übungen, Reflexion und wissenschaftlich fundiertes Wissen bereiten Sie optimal darauf vor, berührende Momente bewusst zu gestalten.

***Kursanerkennung** als zweitägige Auffrischungsschulung entsprechend den Richtlinien nach § 43b SGB XI und § 4 Abschnitt 4 nach § 53c SGB XI zur Qualifikation und zu den Aufgaben von zusätzlichen Betreuungskräften in stationären Pflegeeinrichtungen (Betreuungs-RL) vom 19. August 2008 in der Fassung vom 23. November 2016*

ZIELGRUPPE:
Alle Menschen, die mit Berührungen arbeiten, wie:
- Pflegende, Betreuungskräfte
- Beschäftigte aus therapeutischen Berufen wie Ergo-, Physiotherapie, Hebammen, Ärztinnen und Ärzte, Seelsorgerinnen und Seelsorger

TERMIN:
- **22.06.2026** 10:00 – 17:00 Uhr
  23.06.2026 09:00 – 16:00 Uhr

Anmeldeschluss:
20.04.2026

Ort:
Bildungscampus

Teilnehmerzahl:
max. 16

Seminarleitung:
Gerlinde Coch

Fortbildungspunkte:
Für diese Fortbildung erhalten Sie 10 Punkte bei der RbP.

Kosten: **319,– EUR**

Aufbaumodule für OPS 8-550-Zusatzqualifikation

Kompetente Pflege bei Stoffwechsel- und Hormonerkrankungen im Alter

Stärken Sie Ihre pflegerische Handlungskompetenz mit unserer praxisnahen Fortbildung. Sie erweitern Ihre pflegefachlichen Kompetenzen zur gezielten Beobachtung, Einschätzung und Mitgestaltung von Versorgungsprozessen bei älteren Menschen mit entsprechenden Krankheitsbildern sowie zur Konkretisierung von Pflegediagnosen, um diese zur fundierten Begründung von Pflegebedarf zu nutzen. Im Rahmen rechtlicher Bestimmungen führen Sie eigenständig ärztlich veranlasste Maßnahmen der Diagnostik und Therapie bei älteren Menschen durch. Durch Ihre Nähe zu den Patientinnen und Patienten erkennen und bewerten Sie Beobachtungen frühzeitig und vertreten diese konstruktiv im interprofessionellen Austausch. Gemeinsam mit dem therapeutischen Team evaluieren Sie den gesamten Versorgungsprozess mit Fokus auf Personenorientierung und Partizipation. Dabei steht die Erreichung individueller Rehabilitationsziele ebenso im Mittelpunkt wie die Vermeidung von Komplikationen.

Kann mit 8 UE im Rahmen des Curriculums ZERCUR Geriatrie®-Fachweiterbildung Pflege Modul MD-K7 angerechnet werden.

ZERCUR GERIATRIE
ZERTIFIZIERTES CURRICULUM GERIATRIE
Fachweiterbildung Pflege

Weitere Fortbildungen zum Themenbereich finden Sie hier:

www.kho.de/kho/bildungscampus/bielefeld/themenbereiche/themenbereich-geriatrie.php

ZIELGRUPPE:
↗ Pflegepersonen

TERMIN:
↗ **16.11.2026**
08:45 – 16:00 Uhr

Anmeldeschluss:
19.10.2026

Ort:
Bildungscampus

Teilnehmerzahl:
max. 25

Seminarleitung:
Thomas Stuckenschnieder

Fortbildungspunkte:
Für diese Fortbildung erhalten Sie 8 Punkte bei der RbP.

Kosten: **129,– EUR**

Grundlagen Word

Entdecken Sie in unserer praxisnahen Fortbildung die wichtigsten Grundlagen in Microsoft Word und legen Sie den Grundstein für souveränes Arbeiten am PC. Lernen Sie, Texte professionell zu gestalten, Dokumente effizient zu strukturieren und nützliche Funktionen für Ihren Arbeitsalltag einzusetzen. Schritt für Schritt führen wir Sie durch die wichtigsten Werkzeuge und zeigen, wie Sie Zeit sparen und Ihre Ergebnisse verbessern können. Profitieren Sie von kompakter Wissensvermittlung und direkter Anwendbarkeit – für mehr Sicherheit und Erfolg im Berufsleben.

Bitte bringen Sie ein internetfähiges Endgerät, am besten einen Laptop oder ein Tablet, mit – idealerweise mit einem Office-Paket oder vergleichbarer Software, damit Sie Ihre Ideen direkt umsetzen können.

Weitere Fortbildungen zum Themenbereich finden Sie hier:

www.kho.de/kho/bildungscampus/bielefeld/themenbereiche/themenbereich-grundlagen.php

ZIELGRUPPE:
- Fortbildungsinteressierte an der Erweiterung ihrer digitalen Kompetenz

TERMIN:
- **25.03.2026**
  09:00 – 12:15 Uhr

Anmeldeschluss:
25.02.2026

Ort:
Bildungscampus

Teilnehmerzahl:
max. 15

Seminarleitung:
Christina Mersmann

Kosten: **59,– EUR**

Future Classrooms – KI als Werkzeug für kreative Pädagogik

Entdecken Sie, wie künstliche Intelligenz (KI) Ihren Unterricht erleichtert und bereichert.

In dieser Fortbildung lernen Sie, KI gezielt für die Erstellung, Differenzierung und Anpassung von Unterrichtsmaterialien einzusetzen.

Praxisnah zeigen wir, wie KI Ihre Unterrichtsvorbereitung effizienter macht und neue kreative Impulse für Ihre Teilnehmenden eröffnet.

So gewinnen Sie mehr Zeit für das Wesentliche: Ihre Rolle als Lernbegleiterin und Lernbegleiter aktiv zu gestalten.

ZIELGRUPPE:
↗ Lehrende im Gesundheitswesen

TERMIN:
↗ **03.07.2026**
09:00 – 16:00 Uhr

Anmeldeschluss:
05.06.2026

Ort:
Bildungscampus

Teilnehmerzahl:
max. 25

Seminarleitung:
Tim Rösler-Bartsch

Fortbildungspunkte:
Für diese Fortbildung erhalten Sie 8 Punkte bei der RbP.

Kosten: **169,– EUR**

Lehrergesundheit – Belastungsfaktoren und Gegenmaßnahmen

Der Alltag von Pädagoginnen und Pädagogen ist oft geprägt von hohen Anforderungen, Zeitdruck und emotionaler Belastung. Diese Fortbildung setzt genau hier an und zeigt praxisnah, wie Sie Ihre Lehrergesundheit stärken können. Gemeinsam analysieren wir typische Belastungsfaktoren im Schulalltag und entwickeln wirksame Gegenmaßnahmen für mehr Balance und Gelassenheit. Moderne Methoden aus Stressmanagement, Achtsamkeit und Resilienztraining machen die Inhalte direkt im Berufsalltag anwendbar. Durch interaktive Übungen und kollegialen Austausch entsteht ein Raum für neue Perspektiven und nachhaltige Strategien. Sie lernen, Ihre Ressourcen gezielt einzusetzen und Ihre Energie langfristig zu erhalten. So gewinnen Sie mehr Leichtigkeit im Unterricht – und bleiben als Pädagogin und Pädagoge gesund, motiviert und handlungsfähig.

Weitere Fortbildungen zum Themenbereich finden Sie hier:

www.kho.de/kho/bildungscampus/bielefeld/themenbereiche/themenbereich-lehre-und-paedagogik.php

ZIELGRUPPE:
- Lehrende
- Pädagoginnen und Pädagogen

TERMIN:
- **26.06.2026**
  09:00 – 16:00 Uhr

Anmeldeschluss:
29.05.2026

Ort:
Bildungscampus

Teilnehmerzahl:
max. 25

Seminarleitung:
Michaela Mössler-Wilmsen

Fortbildungspunkte:
Für diese Fortbildung erhalten Sie 8 Punkte bei der RbP.

Kosten: **169,– EUR**

Seminarleitungen

Karl-Heinz Achtzehn
Medizintechniker, Instructor

Jens Albrecht
Krankenpfleger, Diplom-Pflegepädagoge mit mehr als 25 Jahren Leitungskompetenz, Lehrbeauftragter mehrerer Hochschulen, Vizepräsident der Pflegekammer Nordrhein-Westfalen

Anna Blaack
Hebamme, Heilpraktikerin und Yoga-Lehrerin, Seminarleitung für Chinesische Medizin

Anna-Lena Bolte
Gesundheits- und Krankenpflegerin, cand. Berufspädagogik Pflege B. A.

Kai Bonberg
Fachpflegekraft für Anästhesie und Intensivpflege, Erste-Hilfe-Ausbilder, AED-Ausbilder, Erste-Hilfe-Ausbilder bei Kindernotfällen, Erste-Hilfe-Ausbilder für Kinder, CRM-Simulator-Instruktor

Samira Cinar
Cand. Berufspädagogin M. A., Anleitung und Mentoring B. A.

Gerlinde Coch
Zertifizierte Kursleitung für Palliative Care – DGP Multiplikatorin für KoW® und respectare® Supervisorin – DGSv

Felizitas Dirkmann
Hebamme, Praxisanleiterin, B. Sc. Midwifery, M. A. Berufspädagogik

Katrin Eikenbusch
Fachapothekerin für Klinische Pharmazie, Infektiologie

Merli Fallner
Krankenschwester, Case Managerin, Leitung Zentrales Patientenmanagement, Zertifizierte Prozessmanagerin

Michael Flohr
Gewaltschutztrainer

Martin Franke
Fachkrankenpfleger für Intensiv- und Anästhesiepflege, Notfallsanitäter, Praxisanleitung Rettungsdienst, Ausbilder IHK, Medizinbeauftragte Person, Sozialmanagement- und Heimleitung, Berufspädagogik M. A.

Elke Freitag
Hebamme und Mineralstoffberaterin

Raffaele Frisullo
Gesundheits- und Krankenpfleger, Wundexperte ICW®, Stomamanager, Kontinenztrainer

Svea Härig
Hebamme, Praxisanleiterin

Rommy Heidbrede
Krankenschwester, Berufspädagogin, Palliative-Care-Fachkraft, Sterbe- und Trauerbegleiterin, Ethikberaterin K1

Daniela Heimbruch
Hebamme, Still- und Laktationsberaterin IBCLC, cand. Berufspädagogin

Schwester M. Birgit Henning
Gestaltberaterin in Integrativer Pastoralarbeit FPI, Trauerbegleiterin im Ehrenamt (BVT), Ordensschwester

Prof. Dr. Sven Hildebrandt
Facharzt für Gynäkologie und Geburtshilfe, Prof. Hochschule Fulda; Frauenarzt- und Hebammenpraxis Bühlau, Geburtshaus

Kerstin Hoberg-Krumme
Lehrerin im Gesundheitswesen, Gesundheitskommunikation Coach B. Sc., Supervision und Beratung M. A.

Damla Ilazi
Gesundheits- und Krankenpflegerin, Bachelor in Health Communication, Public Health M. A.

Silke Jordan
Staatlich anerkannte Ergotherapeutin, Dozentin für Berufe im Gesundheitswesen, Qualitätsmanagementbeauftragte, Anti-Bias-Multiplikatorin, zertifizierte interkulturelle Trainerin

Ralf Jürgens
Krankenpfleger, Kinästhetik-Trainer T2

Michael Kegel
Pflegepädagoge M. A., Erwachsenenbildner, Fachbuch- und Leitlinienautor, Editor der Zeitschrift »Notfall- und Rettungsmedizin«, Sprecher der DGINA AG Notfallpflege, Beiratsmitglied in der DGF

Marion Korsanke
Psycho-Emotionale Begleiterin, Lehrerin für verschiedene Energiesysteme, Ausbilderin für den Umgang mit Klangschalen, Meditationsleiterin und Entspannungstrainerin

Marlene Koschinski
Gesundheits- und Krankenpflegerin, Praxisanleitung, Berufspädagogin B. A.

Christopher Lemcke
Fachpflegekraft für Anästhesie und Intensivpflege, cand. Pflegepädagoge M. A.

Hubert Mayr
Trainer

Julia Mehling
Gesundheits- und Krankenpflegerin B. Sc., Berufspädagogik Pflege und Therapie M. A.

Christina Mersmann
Fachpflegekraft für Anästhesie und Intensivpflege, Berufspädagogik Pflege B. A, Public Health M. Sc.

Michaela Mössler-Wilmsen
Dozentin der Lehrerakademie Querenburg

Gudrun von der Ohe
Ärztin sowie Still- und Laktationsberaterin IBCLC, Praxis für ärztliche Stillberatung/Referentin, Mitglied des Teams des Europäischen Institutes für Stillen und Laktation, Gutachterin für »Babyfreundlich« (BFHI) e. V.

Ute Pägel
Krankenschwester, Diplom-Pädagogin

Thomas Peter
EKG-Coach und Referent für medizinisches Fachpersonal

Tanja Pohlmann
Krankenschwester, Demenzfachkraft, Leitung geriatrische Station

Matthias Prehm und Olaf Kubelke
Fachkrankenpfleger für Intensivpflege und Anästhesie, Praxisanleiter, Inhaber der Seminaragentur HumorPille®, Trainer im Gesundheitswesen, Buchautoren, Drehbuchautoren und Filmproduzenten, Deeskalationstrainer nach PART®

Marlen Proske
OTA, Berufspädagogin B. A.

Kerstin Raab
Hypnose Master DHI

Melanie Rosendahl
Diplom-Psychologin, Psychosoziale Prozessbegleiterin, Leitung Frauennotruf Bielefeld e. V.

Tim Rösler-Bartsch
Dozent der Lehrerakademie Querenburg

Katharina Schlieper
Hebamme, psychologische Beraterin, Praxisanleiterin, Gesundheits- und Krankenpflegerin

Stephanie Schlüter
Diplom-Pädagogin, Systemischer Coach und Therapeutin, zertifizierte Teamresilienztrainerin

Patrick Schöne
Pflege B. Sc., Gesundheitsmanagement MBA

Lena Schuckmann
Gesundheits- und Krankenpflegerin, Pflegemanagement B. A.

Kristina Seidler-Rolf
Krankenschwester, Pflegepädagogin M. A., wissenschaftliche Mitarbeiterin an der Hochschule Bielefeld

Swantje Sopp
Krankenschwester, Lehrerin für Pflegeberufe, Aromapflegetherapeutin

Thomas Stuckenschnieder
cand. Berufspädagoge B. A., Diabetesassistent DDG, Wundexperte ICW®, Krankenpfleger

Henning Thummel
Atmungstherapeut, Fachkrankenpfleger für Anästhesie und Intensivmedizin

Sebastian Witt
Rechtsanwalt, Fachanwalt für Arbeitsrecht

Christine Woodruff
Management and Business Development M. A.

Rebecca Wurzinger
Gesundheits- und Krankenpflege B. Sc., Fachpflegekraft für Anästhesie und Intensivpflege, cand. Berufspädagogik Pflege M. A.

Klaus Zobel
Krankenpfleger, Pflegeexperte Stoma, Kontinenz und Wunde (FgSKW), Fachtherapeut Wunde ICW®

Anfahrt und Standorte

Standort Bielefeld

KHO-Bildungscampus
Stapenhorststraße/Ecke Kiskerstraße
33615 Bielefeld

ÖPNV
Der KHO-Bildungscampus (Kiskerstraße 26) ist über die Stapenhorststraße mit Buslinien von moBiel und dem Regionalverkehr Ostwestfalen erreichbar. Haltestelle: Franziskus Hospital.

Parken
In der Tiefgarage gegenüber dem Haupteingang des Franziskus Hospitals stehen Ihnen kostenfreie Parkplätze zur Verfügung. Bitte nehmen Sie die Parktickets der Tiefgarage mit zur Veranstaltung. Dort werden diese dann in Auslasstickets getauscht.

Standort Gütersloh

Elisabeth Hospital
Stadtring Kattenstroth 130
33332 Gütersloh

ÖPNV
Die Linie 205 fährt vom Zentralen Omnibus-Bahnhof (ZOB), der sich gegenüber vom Gütersloher Hauptbahnhof befindet, in 15 Minuten zum Elisabeth Hospital. Der Bus hält direkt vor unserem Haupteingang. Haltestelle: Elisabeth-Hospital.

Parken
Unser kostenpflichtiger Parkplatz befindet sich direkt vor dem Krankenhaus sowie ein zusätzliches, kostenpflichtiges Parkhaus direkt neben dem Krankenhaus.

Standort Herford

Mathilden Hospital Herford
Renntormauer 1 – 3
32052 Herford

ÖPNV
Fahren Sie mit der Linie S1 oder S6 Richtung Stadtmitte bis zur Haltestelle »Alter Markt«. Von dort aus erreichen Sie uns zu Fuß. Sie überqueren die Kreuzung an der Renntormauer und gelangen durch die Unterführung der Gertrudstraße direkt zu unserem Haupteingang.

Parken
Unser Parkplatz befindet sich direkt neben dem Krankenhaus (Gebühr: 30 min gratis, je weitere halbe Stunde 0,50 €). In unmittelbarer Nähe befindet sich auch das Altstadtparkhaus. Hier sind weitere Parkmöglichkeiten vorhanden.

Standort Rheda-Wiedenbrück

Vinzenz Hospital
St.-Vinzenz-Straße 1
33378 Rheda-Wiedenbrück

Bahn/ÖPNV
Fahren Sie vom Regionalbahnhof RW-Rheda mit den Linien S40 oder 76 bis zur Haltestelle »RW-Wiedenbrück, St. Vinzenz Hospital«. Biegen Sie dann in die Sankt-Vinzenz-Straße ein und Sie befinden sich direkt am Krankenhaus.

Parken
Unser Parkplatz ist kostenlos nutzbar und befindet sich direkt am Krankenhaus.

Standort Oelde

Marienhospital
Spellerstraße 16
59302 Oelde

Bahn/ÖPNV
Fahren Sie vom Regionalbahnhof Oelde mit den Linien 374, 474 oder 473 bis zur Haltestelle »Konrad-Adenauer-Allee«. Biegen Sie dann nach rund 500 m rechts ab in die Spellerstraße. Das Krankenhaus Oelde befindet sich dann nach ca. 100 m auf der rechten Seite. Alternativ können Sie auch direkt vom Bahnhof Oelde aus zu Fuß gehen (ca. 1 km).

Parken
Unser kostenpflichtiger Parkplatz befindet sich direkt neben dem Krankenhaus. In den umliegenden Straßen sind weitere Parkmöglichkeiten vorhanden.

Allgemeine Geschäftsbedingungen (AGB)

Ressort Fort- und Weiterbildung
Pflegeschule
ATA-Schule | OTA-Schule
Campus für Fachweiterbildungen
Fort- und Weiterbildung
Kiskerstraße 26 | 33615 Bielefeld

Geltungsbereich

1. Diese Allgemeinen Geschäftsbedingungen (AGB) gelten für sämtliche Bildungsveranstaltungen (im Folgenden »Veranstaltung/en«), unabhängig davon, ob diese als Präsenzveranstaltungen oder digital durchgeführt werden, des Fort- und Weiterbildungsressorts des KHO-Bildungscampus.
2. Mit der Anmeldung zu einer Veranstaltung oder der Beauftragung von Dienstleistungen erkennt der/die Kunde/Kundin diese Bedingungen ausdrücklich an.

Anmeldung

1. Die Anmeldung zu Veranstaltungen erfolgt schriftlich mittels Anmeldeformular oder digital über die vom Veranstalter bereitgestellte Plattform.
2. Nach Erhalt der schriftlichen Anmeldebestätigung ist die Anmeldung für den/die Teilnehmer*in verbindlich.
3. Eine Anmeldung ist grundsätzlich bis zu vier Wochen vor Veranstaltungsbeginn oder bis zum angegebenen Anmeldeschluss möglich. Abweichungen sind nur nach vorheriger Rücksprache mit der Kursleitung möglich.
4. Die Dauer der Veranstaltungen entspricht den Angaben im aktuellen Veranstaltungsprogramm.
5. Bei mehrteiligen Veranstaltungen gilt die Teilnahme erst nach Abschluss aller Teile als vollständig erfolgt. Eine Anmeldung ist nur für die gesamte Veranstaltung möglich, sofern nicht ausdrücklich die Buchung einzelner Module erlaubt ist.

Warteliste

1. Ist eine Veranstaltung ausgebucht, werden Interessierte auf einer Warteliste erfasst. Frei werdende Plätze werden in der Reihenfolge der Anmeldung vergeben.

Teilnahmegebühren und Zahlungsbedingungen

1. Für Fortbildungen erfolgt die Rechnungsstellung kurzzeitig nach Veranstaltungsende.
2. Bei Weiterbildungen erfolgt die Rechnungsstellung zum Veranstaltungsbeginn.
3. Bei Fachweiterbildungen erfolgt die jährliche Abrechnung jeweils zum 01.09. eines Jahres, sofern nicht anders angegeben.
4. Rechnungen sind innerhalb von 14 Tagen nach Erhalt zur Zahlung fällig.
5. Alle Gebühren verstehen sich inklusive gesetzlicher Mehrwertsteuer, sofern nicht explizit anders ausgewiesen.
6. Die Kosten für An- und Abreise der Teilnehmerinnen und Teilnehmer sind nicht im Veranstaltungsentgelt enthalten.

Rücktritt und Stornierung

1. Ein Rücktritt von einer gebuchten Veranstaltung ist ausschließlich schriftlich möglich. Folgende Stornogebühren gelten:

1.1 bis 28 Tage vor Veranstaltungsbeginn: kostenlos

1.2 27 Tage bis 1 Tag vor Veranstaltungsbeginn: 50% der Bruttokursgebühr

1.3 nach Beginn der Veranstaltung sowie bei Nichterscheinen: volle Kursgebühr

2. Diese Regelungen gelten unabhängig vom Grund der Stornierung und auch bei Vorlage eines Attestes.
3. Umbuchungen sind schriftlich zu beantragen und nur gegen eine Gebühr von 40,00 € möglich.

4. Teilnehmerwechsel kann ohne zusätzliche Gebühren vorgenommen werden.
5. Eine Umbuchung liegt vor, wenn gleichzeitig ein neuer Termin festgelegt wird; andernfalls handelt es sich um eine Stornierung.

Absagen und Änderungen der Veranstaltungen

1. Wir behalten uns vor, Veranstaltungen aufgrund zu geringer Teilnehmerzahl bis spätestens eine Woche vor dem geplanten Veranstaltungstermin oder aus wichtigen Gründen (z. B. Erkrankung der Referierenden, höhere Gewalt wie Naturereignisse, Epidemien) kurzfristig abzusagen.
2. Teilnehmerinnen und Teilnehmer werden unverzüglich informiert und erhalten entweder die Möglichkeit, auf einen Ersatztermin umzubuchen, oder die vollständige Rückerstattung bereits gezahlter Teilnahmegebühren.
3. Notwendige organisatorische, methodische oder inhaltliche Änderungen, die den Gesamtcharakter und Nutzen der Veranstaltung nicht wesentlich verändern, bleiben vorbehalten.
4. Ebenfalls behalten wir uns den Austausch der angekündigten Referierenden durch gleich qualifizierte Personen vor.

Technische Anforderungen (für digitale Veranstaltungen)

Teilnehmerinnen und Teilnehmer digitaler Veranstaltungen sind für eine ausreichende technische Ausstattung selbst verantwortlich (stabile Internetverbindung, Computer/Tablet mit Kamera und Mikrofon, aktuelle Software).

Datenschutz

Personenbezogene Daten werden ausschließlich gemäß den geltenden datenschutzrechtlichen Bestimmungen verarbeitet und gespeichert. Nähere Informationen sind der Datenschutzerklärung auf der Website zu entnehmen.

Urheberrecht

Alle Rechte an Veranstaltungsunterlagen bleiben beim Veranstalter. Audio- und/oder Videoaufzeichnungen sind ohne ausdrückliche schriftliche Zustimmung untersagt.

Teilnahmebescheinigung

Teilnehmerinnen und Teilnehmer erhalten nach erfolgreicher Teilnahme eine Teilnahmebescheinigung oder ein Zertifikat.

Fortbildungspunkte

Für einige Veranstaltungen werden Fortbildungspunkte vergeben, deren Anzahl sich nach den aktuellen Vorgaben richtet. Eine Gewährleistung für die Anerkennung wird nicht übernommen.

Haftung

Die Haftung für Schäden, insbesondere an Eigentum der Teilnehmerinnen und Teilnehmer, oder für dessen Verlust ist ausgeschlossen, es sei denn, der Schaden beruht auf vorsätzlichem oder grob fahrlässigem Verhalten des Veranstalters.

Verhalten der Teilnehmerinnen und Teilnehmer

Teilnehmerinnen und Teilnehmer sind verpflichtet, während der Veranstaltungen geltende Verhaltensregeln einzuhalten. Bei schwerwiegendem oder wiederholtem Fehlverhalten kann ein Ausschluss von der Veranstaltung erfolgen, ohne dass ein Anspruch auf Erstattung der Kursgebühren besteht.

Widerrufsbelehrung (für Teilnehmerinnen und Teilnehmer bei Online-Buchungen)

Teilnehmerinnen und Teilnehmern steht bei online abgeschlossenen Verträgen ein gesetzliches Widerrufsrecht von 14 Tagen nach Vertragsschluss zu. Die Widerrufsbelehrung und ein Muster-Widerrufsformular finden Sie auf unserer Website.

Salvatorische Klausel

Sollten einzelne Bestimmungen dieser AGB unwirksam sein oder werden, bleibt die Wirksamkeit der übrigen Bestimmungen hiervon unberührt. Die unwirksame Bestimmung wird durch eine rechtswirksame ersetzt, die dem wirtschaftlichen Sinn und Zweck der unwirksamen Bestimmung am nächsten kommt.

Gerichtsstand

Gerichtsstand ist Bielefeld, soweit gesetzlich zulässig.

Notizen

KHO Katholische Hospitalvereinigung Ostwestfalen gGmbH

KHO Bildungscampus
Elisabeth Hospital Gütersloh
Franziskus Hospital Bielefeld
Lucia Hospital Harsewinkel
Marienhospital Oelde
Mathilden Hospital Herford
Vinzenz Hospital Rheda-Wiedenbrück

Kiskerstraße 26
33615 Bielefeld
www.kho.de